

## INFORMACION DE INTERES

El Senado de la República Dominicana aprobó a unanimidad y en primera lectura el proyecto de Ley de implementación del tratado de libre comercio con Centroamérica y Estados Unidos (DR-CAFTA).

Sólo restan 25 días para el inicio del **XIV Seminario Anual BOLCEN** en Casa de Campo, República Dominicana. **No olvide reservar su cupo pronto.** Para mayor información, visite la página [www.bolcen2006.com](http://www.bolcen2006.com) o llame al (809) 567-6694 ext. 3.

## DEFINICIONES

**BOLCEN:** Asociación de Bolsas de Centroamérica y el Caribe.

**Tratado de Libre Comercio:** Es un acuerdo comercial regional o bilateral que consiste en la eliminación o rebaja sustancial de los aranceles aduaneros para los bienes entre las partes y acuerdos en materia de servicios.

## TASAS DE CAMBIO

Fecha	US Dólar		EURO	
	Bancos	ExtraBanc.	Bancos	ExtraBanc.
27-Oct-06	33.74	33.74	42.65	42.81
30-Oct-06	33.75	33.76	42.75	42.87
31-Oct-06	33.75	33.78	42.83	42.87
01-Nov-06	33.75	33.80	42.90	42.98
02-Nov-06	33.79	33.81	43.02	43.01

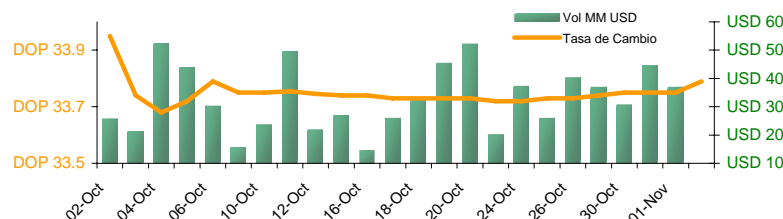

## DEVALUACION

Fecha	Diaria	30 días	Año corrido	12 meses
27-Oct-06	0.03%	-0.12%	-2.20%	1.43%
30-Oct-06	0.03%	-0.65%	-2.17%	0.67%
31-Oct-06	0.00%	-0.65%	-2.17%	-0.19%
01-Nov-06	0.00%	-0.59%	-2.17%	0.28%
02-Nov-06	0.12%	-0.47%	-2.06%	0.45%

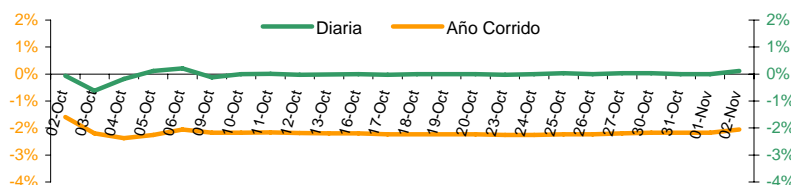

Nota: Valores en negativo = Revaluación.

## TASA DE INTERES (%)

### BCOS. MULTIPLES

	Pasiva		Activa	
	TIPP *	30 Días	Prom. Pond.	90 Días
26-Oct-06	7.68	7.28	15.95	23.34
27-Oct-06	7.49	7.36	16.84	12.25
30-Oct-06	7.34	7.32	15.86	13.00
31-Oct-06	7.34	7.21	16.13	20.23

\*Tasa de Interés Pasiva Promedio Ponderada de los Bancos Múltiples

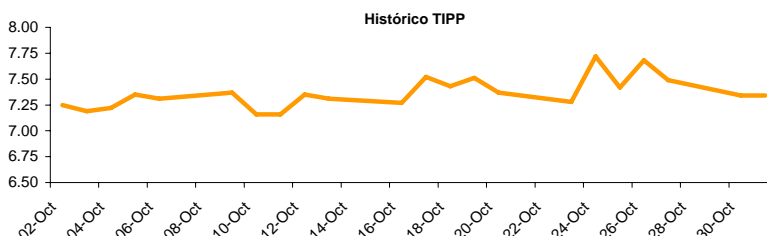

## SUBASTA BANCO CENTRAL

01-Nov-06

Oferta: DOP 1,500.0 millones

Plazos	Ofertas Recibidas	Valor Facial Adjudicado	Tasa de Rend. Prom. Pond.
35	1,208,712,605	1,208,712,605	9.53%
91	416,117,950	416,117,950	9.80%
182	226,890,109	226,890,109	10.42%
364	322,258,196	322,258,196	13.57%
<b>Total</b>	<b>2,173,978,860</b>	<b>2,173,978,860</b>	<b>10.22%</b>

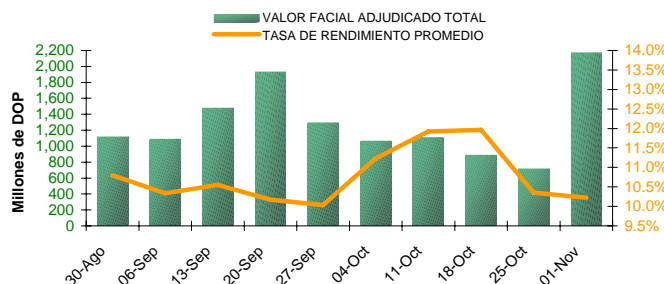

	Plazos / Días			
	35	91	182	364
26-Jul-06	11.02%	10.67%	11.69%	12.00%
30-Ago-06	9.24%	9.52%	11.25%	N/A
27-Sep-06	9.64%	8.95%	10.71%	13.50%
<b>Ultimas dos semanas</b>				
18-Oct-06	9.36%	10.38%	11.09%	13.55%
25-Oct-06	9.42%	10.28%	N/A	13.55%

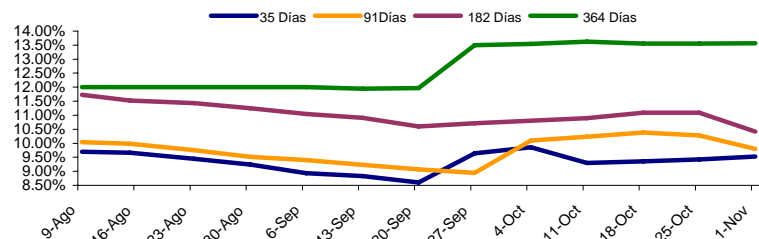

El material contenido en esta comunicación es para propósitos de información únicamente. El contenido ha sido obtenido de fuentes de información públicas y consideradas creíbles. Sin perjuicio de lo anterior, Cotisa no representa ni garantiza la exactitud de la misma, ni se compromete a actualizarla en caso de eventos futuros. Esta comunicación no constituye ninguna recomendación para tomar alguna decisión o acción de parte de los clientes. Ni Centro Financiero BHD ni ninguna de sus subsidiarias o afiliadas aceptan ningún reclamo por cualquier consecuencia basada u originada en el uso de la misma. Cotisa, c/ Luis F. Thomén esq. Av. Winston Churchill, Torre BHD, 5to piso. Tel: (809)243-3124/3121/3122. Fax: (809)243-3491, Santo Domingo, Rep. Dom. Para obtener información adicional o sugerencias contactar a Victoria Veloz, Ext: 3096., o al e-mail [cotisa-info@bhd.com.do](mailto:cotisa-info@bhd.com.do)

**LIBOR**

**FED**

	<u>3 meses</u>	<u>6 meses</u>	<u>1 año</u>	<u>Efectiva</u>
27-Oct-06	5.38	5.40	5.37	5.23
30-Oct-06	5.38	5.40	5.37	5.27
31-Oct-06	5.37	5.39	5.33	5.31
01-Nov-06	5.37	5.39	5.34	5.23
02-Nov-06	5.37	5.39	5.34	5.23

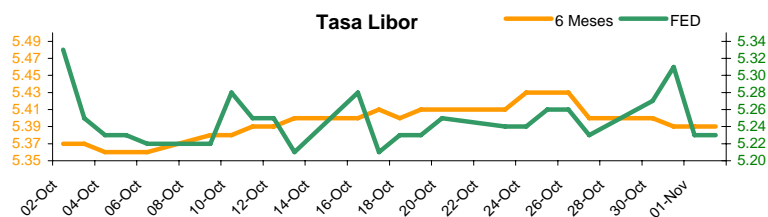

**PRECIO BONOS SOBERANOS (DOMREP)**

	<u>DOMREP 9.5</u> <u>2011</u>	<u>DOMREP 9.04</u> <u>2018</u>
27-Oct-06	107.75	113.75
30-Oct-06	107.60	113.75
31-Oct-06	107.50	113.50
01-Nov-06	107.45	113.35
02-Nov-06	107.50	113.50

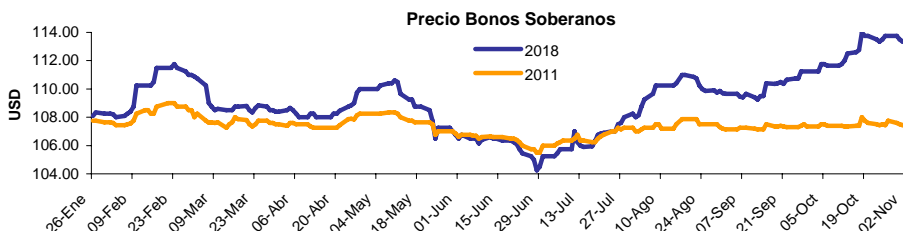

\*Precio ofrecido indicativo.

**BOLSAS MUNDIALES**

País	Fecha				
	27-Oct-06	30-Oct-06	31-Oct-06	01-Nov-06	02-Nov-06
<b>GERMANY</b>	6249.75	6274.44	6283.83	6284.31	6235.17
<i>DAX</i>	-0.55%	0.40%	0.15%	0.01%	-0.78%
<b>SAO PAULO</b>	39328.47	38900.49	39262.79	39930.05	39930.05
<i>BOVESPA</i>	-0.80%	-1.09%	0.93%	1.70%	0.00%
<b>MEXICO</b>	22762.86	22370.09	23046.95	23042.28	23042.28
<i>BOLSA</i>	-2.56%	-1.73%	3.03%	-0.02%	0.00%

**BOLSAS DE NUEVA YORK**

<u>Dow Jones ind. Av.</u>			
Fecha	Cierre	Cambio	%
27-Oct-06	12090.26	-73.40	-0.60%
30-Oct-06	12086.50	-3.76	-0.03%
31-Oct-06	12080.73	-5.77	-0.05%
01-Nov-06	12031.02	-49.71	-0.41%
02-Nov-06	12018.54	-12.48	-0.10%

**TASA DE CAMBIO INTERNACIONAL**

	USD/EUR	JPY/USD	JPY/EUR	USD/LBR	CHF/USD
27-Oct-06	1.2730	117.22	149.22	1.904	1.248
30-Oct-06	1.2698	117.86	149.65	1.899	1.251
31-Oct-06	1.2759	116.93	149.19	1.909	1.245
01-Nov-06	1.2768	116.89	149.25	1.909	1.245
02-Nov-06	1.2775	117.15	149.66	1.909	1.246

**Nasdaq (stock comp.)**

Fecha	Cierre	Cambio	%
27-Oct-06	2350.62	-28.48	-1.20%
30-Oct-06	2363.77	13.15	0.56%
31-Oct-06	2366.71	2.94	0.12%
01-Nov-06	2334.35	-32.36	-1.37%
02-Nov-06	2334.02	-0.33	-0.01%

**RESERVAS INTERNACIONALES NETAS**

En millones de USD

	<u>2005</u>	<u>2006</u>
<b>ENERO</b>	758.6	1,476.5
<b>FEBRERO</b>	802.5	1,501.8
<b>MARZO</b>	975.7	1,524.2
<b>ABRIL</b>	1,092.7	1,571.7
<b>MAYO</b>	1,127.0	1,617.4
<b>JUNIO</b>	1,239.6	1,579.8
<b>JULIO</b>	1,325.2	1,603.2
<b>AGOSTO</b>	1,306.8	1,645.0
<b>SEPTIEMBRE</b>	1,272.7	1,582.9
<b>OCTUBRE</b>	1,356.0	1,717.2
<b>NOVIEMBRE</b>	1,356.3	
<b>DICIEMBRE</b>	1,519.7	

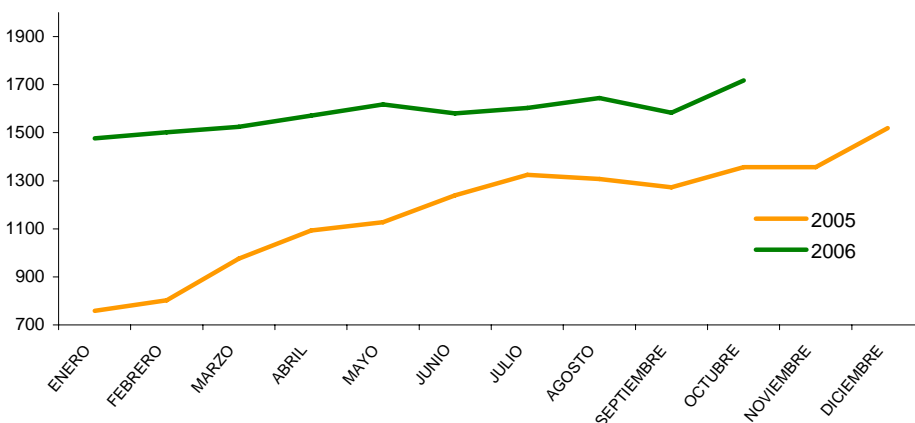

El material contenido en esta comunicación es para propósitos de información únicamente. El contenido ha sido obtenido de fuentes de información públicas y consideradas creíbles. Sin perjuicio de lo anterior, Cotisa no representa ni garantiza la exactitud de la misma, ni se compromete a actualizarla en caso de eventos futuros. Esta comunicación no constituye ninguna recomendación para tomar alguna decisión o acción de parte de los clientes. Ni Centro Financiero BHD ni ninguna de sus subsidiarias o afiliadas aceptan ningún reclamo por cualquier consecuencia basada u originada en el uso de la misma. Cotisa, c/ Luis F. Thomén esq. Av. Winston Churchill, Torre BHD, 5to piso. Tel: (809)243-3124/3121/3122, Fax: (809)243-3491, Santo Domingo, Rep. Dom. Para obtener información adicional o sugerencias contactar a Victoria Veloz, Ext: 3096., o al e-mail cotisa-info@bhd.com.do

**COMBUSTIBLE**

Fecha	Gasolina Premium	Gasolina Regular	Gasoil
29 Sep-05 Oct	128.40	115.10	94.25
06-12 Oct	130.50	115.30	93.90
13-19 Oct.	127.00	115.20	94.90
20-26 Oct	126.90	115.10	96.60
27 Oct - 02 Nov	127.80	116.20	96.00

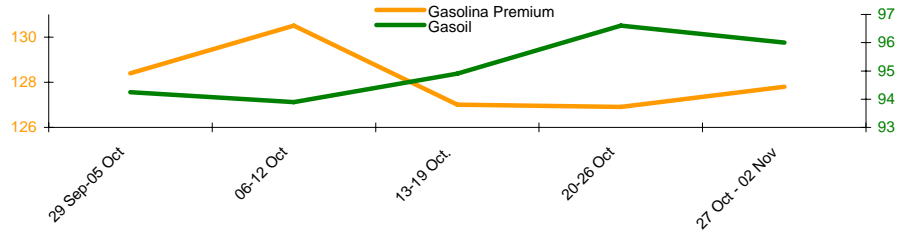

**TASA ACUMULADA DE INFLACION**

Año	2005	2006	Mensual 06
ENERO	0.79%	1.55%	1.55%
FEBRERO	0.83%	1.43%	-0.12%
MARZO	0.75%	1.52%	0.09%
ABRIL	1.07%	2.12%	0.59%
MAYO	0.77%	2.71%	0.57%
JUNIO	0.82%	3.49%	0.76%
JULIO	1.43%	4.41%	0.90%
AGOSTO	2.78%	4.61%	0.19%
SEPTIEMBRE	6.13%	3.46%	-1.10%
OCTUBRE	7.31%		
NOVIEMBRE	6.41%		
DICIEMBRE	7.44%		

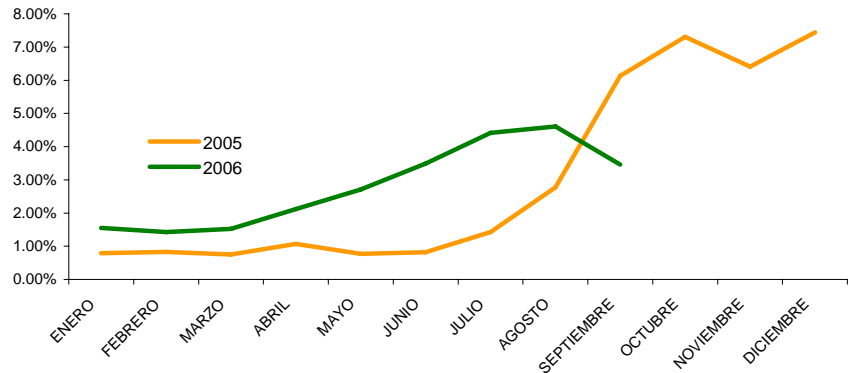

**FONDOS CARTERA DE INVERSIONES AFP**

**Patrimonio de los Fondos de Pensiones**

En millones de DOP

JULIO	28,267.7
AGOSTO	29,195.7
SEPTIEMBRE	30,093.8
OCTUBRE	
NOVIEMBRE	
DICIEMBRE	

Patrimonio de los Fondos de Pensiones (Incluye BCRD)

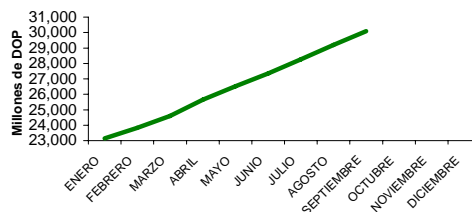

Composición Cartera Inversiones AFPs a Jun. 06 (No incluye BCRD)

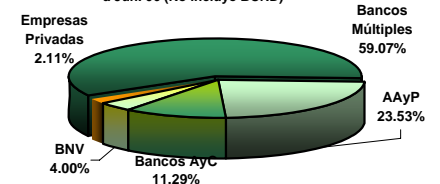

**NUMERO DE TURISTAS MENSUALES**

	2005	2006
ENERO	296,832	316,652
FEBRERO	289,293	324,683
MARZO	321,558	346,264
ABRIL	258,372	322,452
MAYO	205,288	234,333
JUNIO	251,358	281,741
JULIO	337,692	345,913
AGOSTO	263,176	276,731
SEPTIEMBRE	158,983	171,641
OCTUBRE	181,318	
NOVIEMBRE	228,525	
DICIEMBRE	295,852	

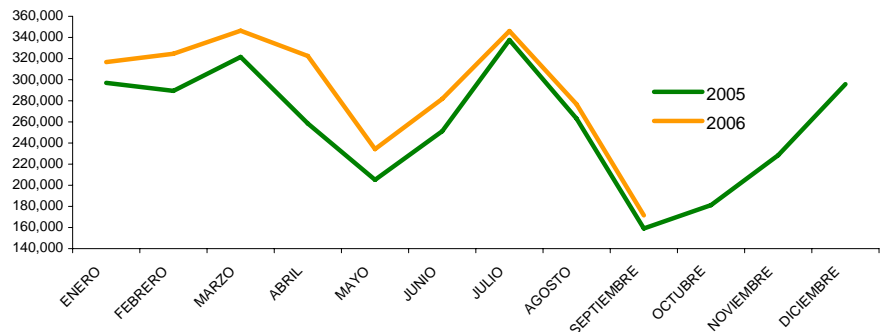

**PRECIOS DEL CRUDO A FUTURO**

	Light Crude	Brent Crude
30-Oct-06	58.36	58.68
31-Oct-06	58.73	59.03
01-Nov-06	58.71	59.98
02-Nov-06	57.88	57.87

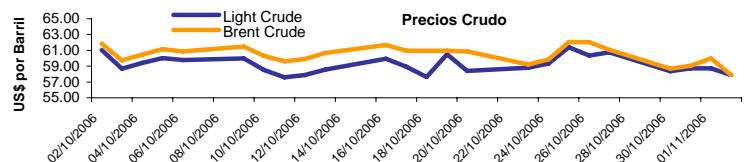

El material contenido en esta comunicaciones para propósitos de información únicamente. El contenido ha sido obtenido de fuentes de información públicas y consideradas creíbles. Sin perjuicio de lo anterior, Cotisa no representa ni garantiza la exactitud de la misma, ni se compromete a actualizarla en caso de eventos futuros. Esta comunicación no constituye ninguna recomendación para tomar alguna decisión o acción de parte de los clientes. Ni Centro Financiero BHD ni ninguna de sus subsidiarias o afiliadas aceptan ningún reclamo por cualquier consecuencia basada u originada en el uso de la misma. Cotisa, c/ Luis F. Thomén esq. Av. Winston Churchill, Torre BHD, 5to piso. Tel: (809)243-3124/3121/3122, Fax: (809)243-3491, Santo Domingo, Rep. Dom. Para obtener información adicional o sugerencias contactar a Victoria Veloz, Ext: 3096., o al e-mail cotisa-info@bhd.com.do