

INFORMACION DE INTERES

El Banco Central de la República Dominicana informó que la inflación del pasado mes de octubre fue 0.10%, con respecto al mes anterior. La inflación acumulada es de 3.68%.

El presidente Leonel Fernández anunció el pasado martes el proyecto de reforma fiscal, el cual le generaría al Estado unos RD\$17,500 millones, así como una reducción del presupuesto del 2007 para gastos de personal, dietas, viáticos, telecomunicaciones, transporte, fletes y almacenaje. Este proyecto incluye la ampliación del ITBIS; así como el restablecimiento del 5% del impuesto selectivo a las habitaciones de los hoteles, apartahoteles y similares, y un 16% a los seguros en general en sustitución al ITBIS imputado actualmente. Se propone mantener hasta finales del 2009 el impuesto del 0.15% a los cheques y transferencias y se aumenta de 1% a 2% a las viviendas suntuarias. Para esta misma fecha se mantendrá el 30% de impuesto sobre la renta, desmontándolo hasta alcanzar el 25% para el 2010.

DEFINICIONES

Crédito Puento: Crédito concedido por un breve plazo de tiempo, hasta que se pacta otro a mediano plazo, para evitar el retraso que conlleva la preparación de documentos y garantías. También se otorga a personas físicas o jurídicas que necesitan salir de una situación de liquidez temporal pero que van a disponer del dinero a muy corto plazo.

Crédito Sindicado: Crédito de elevada cuantía que no es concedido por una única institución financiera, sino por un sindicato bancario.

Fuente: Diccionario Espasa de Economía y Negocios.

TASAS DE CAMBIO

Fecha	US Dólar		EURO	
	Bancos	ExtraBanc.	Bancos	ExtraBanc.
10-Nov-06	33.80	33.80	43.22	43.20
13-Nov-06	33.80	33.79	43.24	43.17
14-Nov-06	33.79	33.79	43.29	43.26
15-Nov-06	33.79	33.79	43.28	43.21
16-Nov-06	33.79	33.77	43.29	43.19

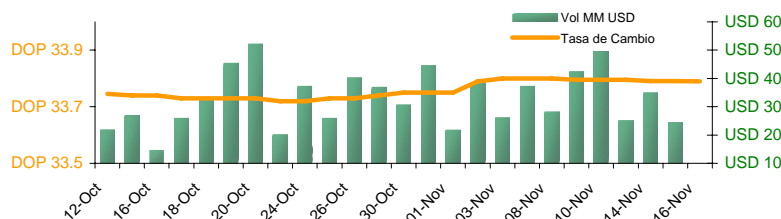

DEVALUACION

Fecha	Diaria	30 días	Año corrido	12 meses
10-Nov-06	0.00%	0.13%	-2.04%	-0.76%
13-Nov-06	0.00%	0.16%	-2.04%	0.14%
14-Nov-06	-0.01%	0.15%	-2.06%	0.12%
15-Nov-06	0.00%	0.15%	-2.06%	0.78%
16-Nov-06	0.00%	0.15%	-2.06%	1.38%

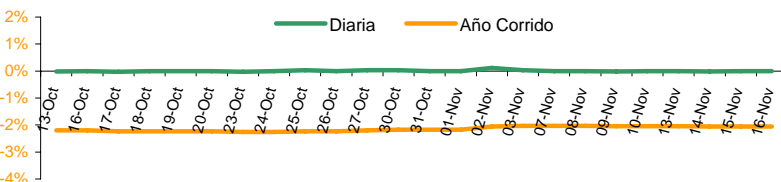

Nota: Valores en negativo = Revaluación.

TASA DE INTERES (%)

BCOS. MULTIPLES

	Pasiva		Activa	
	TIPP *	30 Días	Prom. Pond.	90 Días
08-Nov-06	7.89	7.42	18.06	16.46
09-Nov-06	7.63	7.53	16.25	13.78
10-Nov-06	7.38	7.22	20.82	24.03
13-Nov-06	7.72	7.35	18.00	17.94

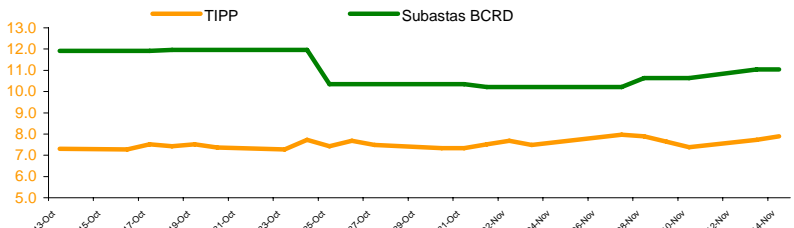

*Tasa de Interés Pasiva Promedio Ponderada de los Bancos Múltiples

SUBASTA BANCO CENTRAL

15-Nov-06

Oferta: DOP 1,000.0 millones

Plazos	Ofertas Recibidas	Valor Facial Adjudicado	Tasa de Rend. Prom. Pond.
35	647,819,646	396,519,646	9.05%
91	564,942,174	564,942,174	9.97%
182	307,733,820	307,733,820	10.24%
364	1,089,982,201	1,085,436,230	12.72%
Total	2,610,477,841	2,354,631,870	11.04%

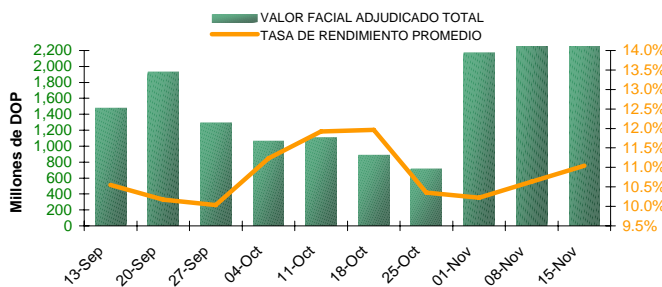

	Plazos / Días			
	35	91	182	364
30-Ago-06	9.24%	9.52%	11.25%	N/A
27-Sep-06	9.64%	8.95%	10.71%	13.50%
25-Oct-06	9.42%	10.28%	N/A	13.55%

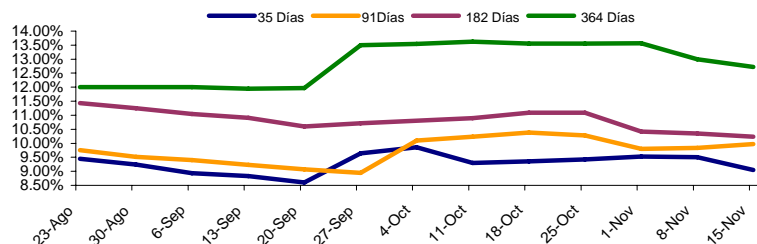

Ultimas dos semanas

1-Nov-06	9.53%	9.80%	10.42%	13.57%
8-Nov-06	9.50%	9.83%	10.35%	13.00%

El material contenido en esta comunicación es para propósitos de información únicamente. El contenido ha sido obtenido de fuentes de información públicas y consideradas creíbles. Sin perjuicio de lo anterior, Cotisa no representa ni garantiza la exactitud de la misma, ni se compromete a actualizarla en caso de eventos futuros. Esta comunicación no constituye ninguna recomendación para tomar alguna decisión o acción de parte de los clientes. Ni Centro Financiero BHD ni ninguna de sus subsidiarias o afiliadas aceptan ningún reclamo por cualquier consecuencia basada u originada en el uso de la misma. Cotisa, c/ Luis F. Thomén esq. Av. Winston Churchill, Torre BHD, 5to piso. Tel: (809)243-3124/3121/3122. Fax: (809)243-3491, Santo Domingo, Rep. Dom. Para obtener información adicional o sugerencias contactar a Victoria Veloz, Ext: 3096., o al e-mail cotisa-info@bhd.com.do

LIBOR

FED

	<u>3 meses</u>	<u>6 meses</u>	<u>1 año</u>	<u>Efectiva</u>
10-Nov-06	5.37	5.38	5.32	5.23
13-Nov-06	5.37	5.38	5.31	5.27
14-Nov-06	5.37	5.38	5.30	5.25
15-Nov-06	5.38	5.39	5.34	5.29
16-Nov-06	5.37	5.38	5.30	5.28

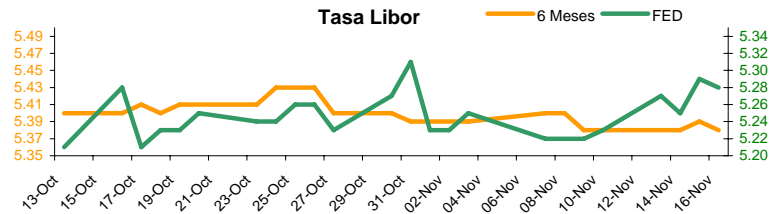

PRECIO BONOS SOBERANOS (DOMREP)

	<u>DOMREP 9.5</u> <u>2011</u>	<u>DOMREP 9.04</u> <u>2018</u>
10-Nov-06	107.70	115.15
13-Nov-06	107.70	115.20
14-Nov-06	107.70	115.25
15-Nov-06	107.70	115.00
16-Nov-06	107.65	114.24

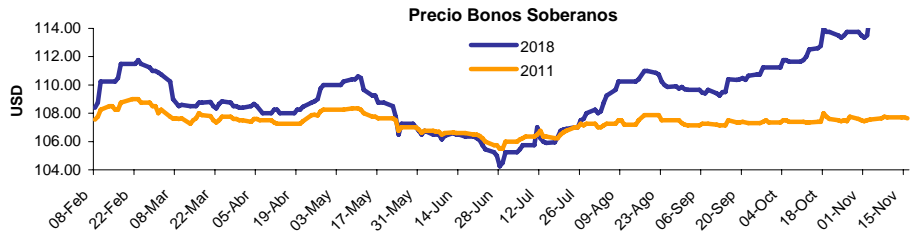

*Precio ofrecido indicativo.

BOLSAS MUNDIALES

País	Fecha				
	10-Nov-06	13-Nov-06	14-Nov-06	15-Nov-06	16-Nov-06
GERMANY	6383.23	6387.38	6418.45	6427.99	6445.68
<i>DAX</i>	2.37%	0.07%	0.49%	0.15%	0.28%
SAO PAULO	40719.92	41154.10	41290.70	41290.70	41161.87
<i>BOVESPA</i>	1.98%	1.07%	0.33%	0.00%	-0.31%
MEXICO	23951.63	24214.19	24288.06	24315.60	24266.03
<i>BOLSA</i>	3.95%	1.10%	0.31%	0.11%	-0.20%

BOLSAS DE NUEVA YORK

<u>Dow Jones ind. Av.</u>			
Fecha	Cierre	Cambio	%
10-Nov-06	12108.43	89.89	0.75%
13-Nov-06	12123.48	15.05	0.12%
14-Nov-06	12218.01	94.53	0.78%
15-Nov-06	12251.71	33.70	0.28%
16-Nov-06	12305.82	54.11	0.44%

Nasdaq (stock comp.)

Fecha	Cierre	Cambio	%
10-Nov-06	2389.72	55.70	2.39%
13-Nov-06	2407.96	18.24	0.76%
14-Nov-06	2430.66	22.70	0.94%
15-Nov-06	2442.75	12.09	0.50%
16-Nov-06	2449.06	6.31	0.26%

TASA DE CAMBIO INTERNACIONAL

	USD/EUR	JPY/USD	JPY/EUR	USD/LBR	CHF/USD
10-Nov-06	1.2832	117.87	151.25	1.905	1.242
13-Nov-06	1.2818	117.69	150.84	1.896	1.244
14-Nov-06	1.2788	118.12	151.05	1.886	1.250
15-Nov-06	1.2810	118.03	151.18	1.889	1.248
16-Nov-06	1.2777	118.35	151.17	1.886	1.252

RESERVAS INTERNACIONALES NETAS

En millones de USD

	<u>2005</u>	<u>2006</u>
ENERO	758.6	1,476.5
FEBRERO	802.5	1,501.8
MARZO	975.7	1,524.2
ABRIL	1,092.7	1,571.7
MAYO	1,127.0	1,617.4
JUNIO	1,239.6	1,579.8
JULIO	1,325.2	1,603.2
AGOSTO	1,306.8	1,645.0
SEPTIEMBRE	1,272.7	1,582.9
OCTUBRE	1,356.0	1,717.2
NOVIEMBRE	1,356.3	
DICIEMBRE	1,519.7	

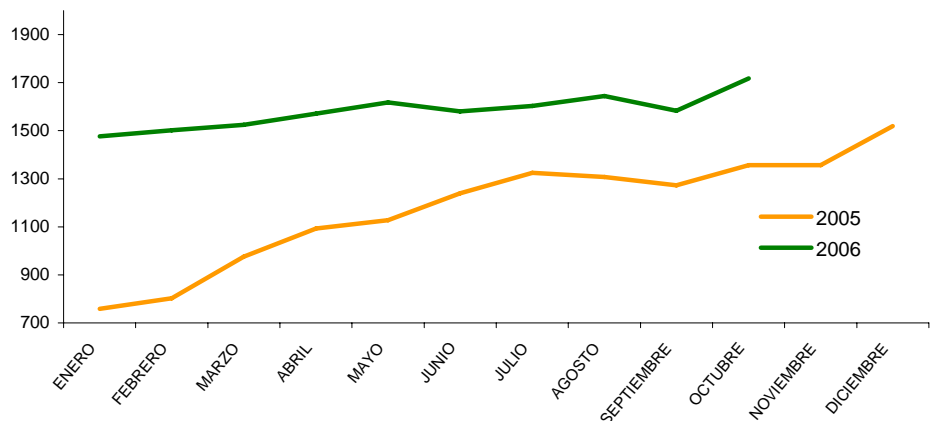

El material contenido en esta comunicación es para propósitos de información únicamente. El contenido ha sido obtenido de fuentes de información públicas y consideradas creíbles. Sin perjuicio de lo anterior, Cotisa no representa ni garantiza la exactitud de la misma, ni se compromete a actualizarla en caso de eventos futuros. Esta comunicación no constituye ninguna recomendación para tomar alguna decisión o acción de parte de los clientes. Ni Centro Financiero BHD ni ninguna de sus subsidiarias o afiliadas aceptan ningún reclamo por cualquier consecuencia basada u originada en el uso de la misma. Cotisa, c/ Luis F. Thomén esq. Av. Winston Churchill, Torre BHD, 5to piso. Tel: (809)243-3124/3121/3122, Fax: (809)243-3491, Santo Domingo, Rep. Dom. Para obtener información adicional o sugerencias contactar a Victoria Veloz, Ext: 3096., o al e-mail cotisa-info@bhd.com.do

COMBUSTIBLE

Fecha	Gasolina Premium	Gasolina Regular	Gasoil
13-19 Oct.	127.00	115.20	94.90
20-26 Oct	126.90	115.10	96.60
27 Oct - 02 Nov	127.80	116.20	96.00
03-09 Nov	128.30	115.00	93.30
10-16 Nov	131.50	118.20	96.10

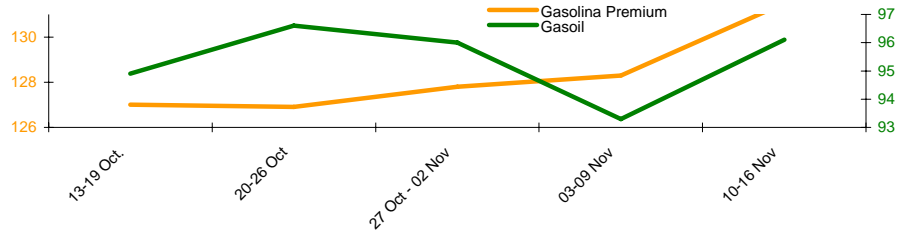

TASA ACUMULADA DE INFLACION

Año	2005	2006	Mensual 06
ENERO	0.79%	1.55%	1.55%
FEBRERO	0.83%	1.43%	-0.12%
MARZO	0.75%	1.52%	0.09%
ABRIL	1.07%	2.12%	0.59%
MAYO	0.77%	2.71%	0.57%
JUNIO	0.82%	3.49%	0.76%
JULIO	1.43%	4.41%	0.90%
AGOSTO	2.78%	4.61%	0.19%
SEPTIEMBRE	6.13%	3.46%	-1.10%
OCTUBRE	7.31%	3.68%	0.10%
NOVIEMBRE	6.41%		
DICIEMBRE	7.44%		

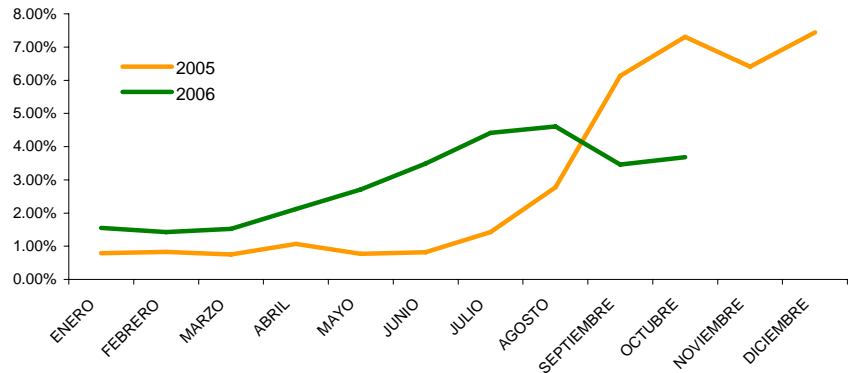

FONDOS CARTERA DE INVERSIONES AFP

Patrimonio de los Fondos de Pensiones

En millones de DOP

JULIO	28,267.7
AGOSTO	29,195.7
SEPTIEMBRE	30,093.8
OCTUBRE	
NOVIEMBRE	
DICIEMBRE	

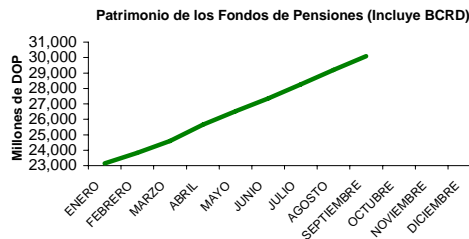

Composición Cartera Inversiones AFPs a Jun. 06 (No incluye BCRD)

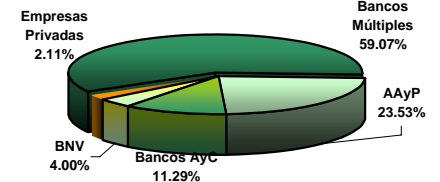

NUMERO DE TURISTAS MENSUALES

	2005	2006
ENERO	296,832	316,652
FEBRERO	289,293	324,683
MARZO	321,558	346,264
ABRIL	258,372	322,452
MAYO	205,288	234,333
JUNIO	251,358	281,741
JULIO	337,692	345,913
AGOSTO	263,176	276,731
SEPTIEMBRE	158,983	171,641
OCTUBRE	181,318	181,853
NOVIEMBRE	228,525	
DICIEMBRE	295,852	

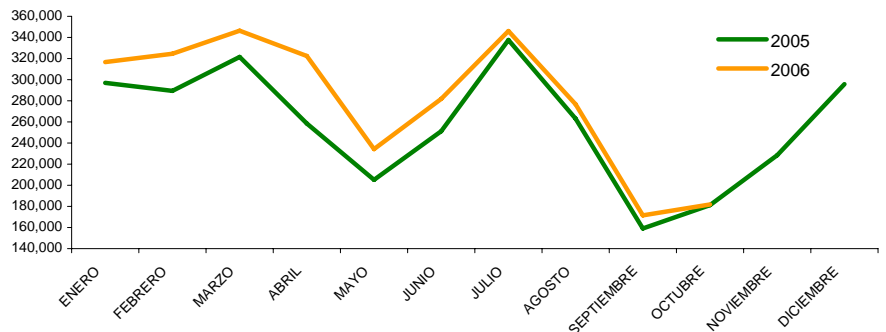

PRECIOS DEL CRUDO A FUTURO

	Light Crude	Brent Crude
10-Nov-06	59.59	59.71
13-Nov-06	59.00	59.05
14-Nov-06	58.28	58.84
15-Nov-06	58.76	62.00
16-Nov-06	56.26	59.46

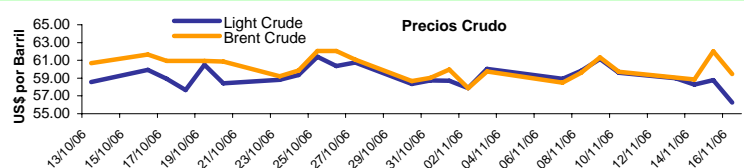

El material contenido en esta comunicaciones para propósitos de información únicamente. El contenido ha sido obtenido de fuentes de información públicas y consideradas creíbles. Sin perjuicio de lo anterior, Cotisa no representa ni garantiza la exactitud de la misma, ni se compromete a actualizarla en caso de eventos futuros. Esta comunicación no constituye ninguna recomendación para tomar alguna decisión o acción de parte de los clientes. Ni Centro Financiero BHD ni ninguna de sus subsidiarias o afiliadas aceptan ningún reclamo por cualquier consecuencia basada u originada en el uso de la misma. Cotisa, c/ Luis F. Thomén esq. Av. Winston Churchill, Torre BHD, 5to piso. Tel: (809)243-3124/3121/3122, Fax: (809)243-3491, Santo Domingo, Rep. Dom. Para obtener información adicional o sugerencias contactar a Victoria Veloz, Ext: 3096., o al e-mail cotisa-info@bhd.com.do