

INFORMACION DE INTERES

En las elecciones celebradas este miércoles en los Estados Unidos, el partido demócrata tomó el control de ambas cámaras del Congreso por primera vez desde 1994.

Los Gobiernos Venezolano y Argentinos lanzarán el llamado "Bono del Sur", un instrumento conformado por un papel de deuda (Boden) de Argentina y un Título de Interés y Capital Cubierto (TICC) de Venezuela. El monto de la Emisión sería de hasta 5,000 Millones de dólares.

Atención: El XIV Seminario Anual BOLCEN que iba a realizarse a finales de Noviembre en Casa de Campo R.D. será aplazado a abril 2007.

DEFINICIONES

Plan de estabilización: Conjunto de medidas contractivas principalmente monetarias (reducción de la cantidad de dinero en circulación) y fiscales (elevación de determinados impuestos para lograr la disminución del déficit) adoptadas para combatir una alta inflación o un déficit continuado en la balanza de pagos.

Planificación fiscal: Acción y efecto de analizar y anticipar las consecuencias fiscales de las diversas actividades o circunstancias que dan lugar al nacimiento de obligaciones tributarias, con el fin de organizar y adecuar dichas actividades.

Fuente: Diccionario Espasa de Economía y Negocios.

TASAS DE CAMBIO

Fecha	US Dólar		EURO	
	Bancos	ExtraBanc.	Bancos	ExtraBanc.
03-Nov-06	33.80	33.81	43.06	42.99
07-Nov-06	33.80	33.81	43.07	43.02
08-Nov-06	33.80	33.81	43.10	43.04
09-Nov-06	33.80	33.81	43.12	43.14

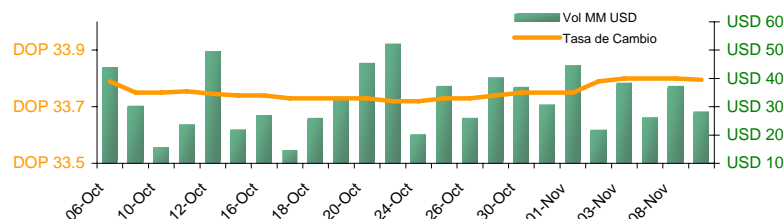

DEVALUACION

Fecha	Diaria	30 días	Año corrido	12 meses
03-Nov-06	0.03%	0.18%	-2.03%	-0.67%
07-Nov-06	0.00%	0.03%	-2.03%	-1.66%
08-Nov-06	0.00%	0.03%	-2.03%	-2.03%
09-Nov-06	-0.01%	0.13%	-2.04%	-1.50%

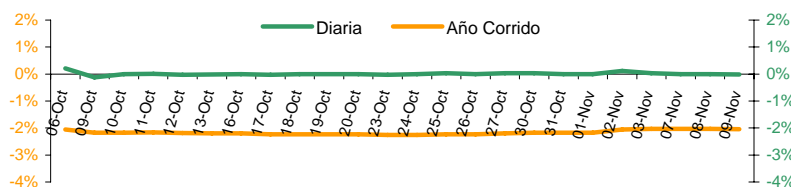

Nota: Valores en negativo = Revaluación.

TASA DE INTERES (%)

BCOS. MULTIPLES

	Pasiva		Activa	
	TIPP *	30 Días	Prom. Pond.	90 Días
01-Nov-06	7.51	7.50	17.31	18.83
02-Nov-06	7.68	7.14	17.73	17.05
03-Nov-06	7.48	7.28	18.60	21.83
07-Nov-06	7.97	7.79	20.11	28.40

*Tasa de Interés Pasiva Promedio Ponderada de los Bancos Múltiples

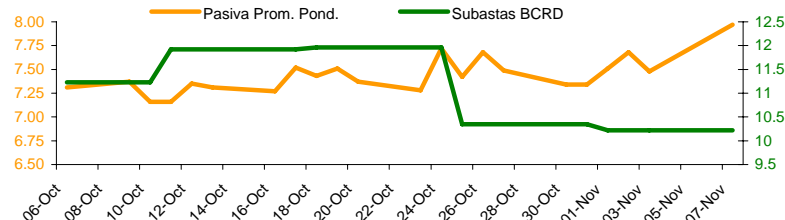

SUBASTA BANCO CENTRAL

08-Nov-06

Oferta: DOP 1,500.0 millones

Plazos	Ofertas Recibidas	Valor Facial Adjudicado	Tasa de Rend. Prom. Pond.
35	644,299,863	391,953,038	9.50%
91	272,869,219	72,869,219	9.83%
182	762,553,015	762,553,015	10.35%
364	1,741,203,242	332,631,817	13.00%
Total	3,420,925,339	1,560,007,089	10.63%

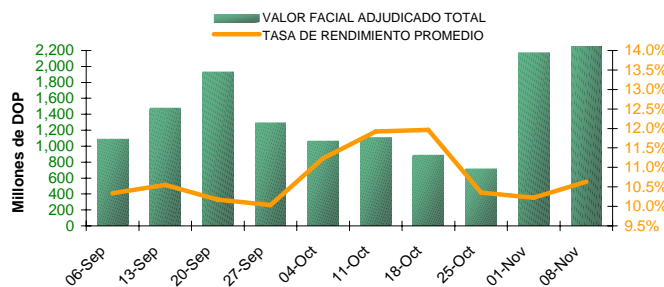

Plazos / Días

	35	91	182	364
30-Ago-06	9.24%	9.52%	11.25%	N/A
27-Sep-06	9.64%	8.95%	10.71%	13.50%
25-Oct-06	9.42%	10.28%	N/A	13.55%
Ultimas dos semanas				
25-Oct-06	9.42%	10.28%	N/A	13.55%
1-Nov-06	9.53%	9.80%	10.42%	13.57%

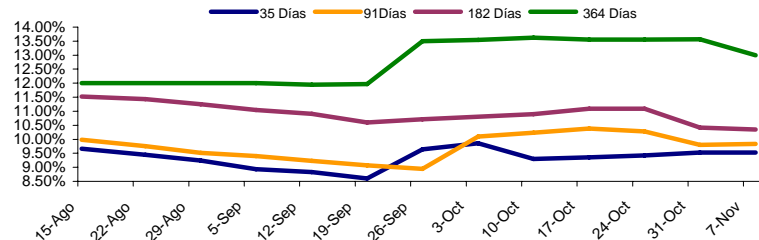

El material contenido en esta comunicación es para propósitos de información únicamente. El contenido ha sido obtenido de fuentes de información públicas y consideradas creíbles. Sin perjuicio de lo anterior, Cotisa no representa ni garantiza la exactitud de la misma, ni se compromete a actualizarla en caso de eventos futuros. Esta comunicación no constituye ninguna recomendación para tomar alguna decisión o acción de parte de los clientes. Ni Centro Financiero BHD ni ninguna de sus subsidiarias o afiliadas aceptan ningún reclamo por cualquier consecuencia basada u originada en el uso de la misma. Cotisa, c/ Luis F. Thomén esq. Av. Winston Churchill, Torre BHD, 5to piso. Tel: (809)243-3124/3121/3122. Fax: (809)243-3491, Santo Domingo, Rep. Dom. Para obtener información adicional o sugerencias contactar a Victoria Veloz, Ext: 3096., o al e-mail cotisa-info@bhd.com.do

LIBOR

FED

	<u>3 meses</u>	<u>6 meses</u>	<u>1 año</u>	<u>Efectiva</u>
03-Nov-06	5.37	5.39	5.34	5.25
07-Nov-06	5.38	5.40	5.38	5.22
08-Nov-06	5.38	5.40	5.37	5.22
09-Nov-06	5.37	5.38	5.32	5.22

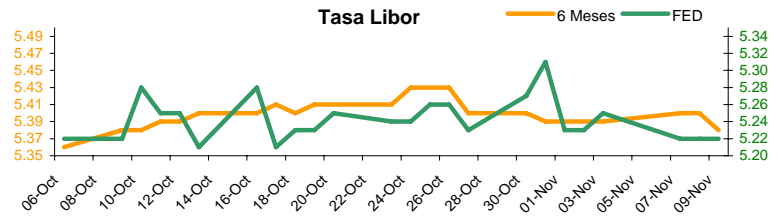

PRECIO BONOS SOBERANOS (DOMREP)

DOMREP 9.5

DOMREP 9.04

	<u>2011</u>	<u>2018</u>
03-Nov-06	107.55	115.00
07-Nov-06	107.65	115.10
08-Nov-06	107.75	115.15
09-Nov-06	107.70	115.00

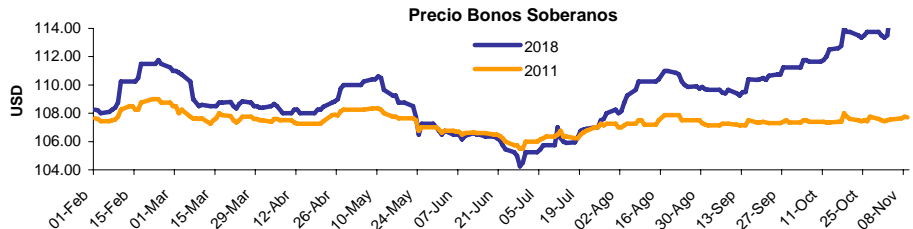

*Precio ofrecido indicativo.

BOLSAS MUNDIALES

País	Fecha			
	03-Nov-06	07-Nov-06	08-Nov-06	09-Nov-06
GERMANY	6343.35	6323.52	6350.94	6353.30
<i>DAX</i>	1.73%	-0.31%	0.43%	0.04%
SAO PAULO	41246.61	41048.31	41334.23	40815.48
<i>BOVESPA</i>	3.30%	-0.48%	0.70%	-1.26%
MEXICO	23733.07	23585.14	23930.64	23941.80
<i>BOLSA</i>	3.00%	-0.62%	1.46%	0.05%

BOLSAS DE NUEVA YORK

Dow Jones ind. Av.

Fecha	Cierre	Cambio	%
03-Nov-06	12105.55	87.01	0.72%
07-Nov-06	12156.77	51.22	0.42%
08-Nov-06	12176.54	19.77	0.16%
09-Nov-06	12103.30	-73.24	-0.60%

Nasdaq (stock comp.)

Fecha	Cierre	Cambio	%
03-Nov-06	2365.95	31.93	1.37%
07-Nov-06	2375.88	9.93	0.42%
08-Nov-06	2384.94	9.06	0.38%
09-Nov-06	2376.01	-8.93	-0.37%

TASA DE CAMBIO INTERNACIONAL

	USD/EUR	JPY/USD	JPY/EUR	USD/LBR	CHF/USD
03-Nov-06	1.2756	117.92	150.42	1.904	1.252
07-Nov-06	1.2786	117.60	150.36	1.908	1.247
08-Nov-06	1.2783	118.16	151.04	1.903	1.249
09-Nov-06	1.2874	117.42	151.15	1.915	1.238

RESERVAS INTERNACIONALES NETAS

En millones de USD

	<u>2005</u>	<u>2006</u>
ENERO	758.6	1,476.5
FEBRERO	802.5	1,501.8
MARZO	975.7	1,524.2
ABRIL	1,092.7	1,571.7
MAYO	1,127.0	1,617.4
JUNIO	1,239.6	1,579.8
JULIO	1,325.2	1,603.2
AGOSTO	1,306.8	1,645.0
SEPTIEMBRE	1,272.7	1,582.9
OCTUBRE	1,356.0	1,717.2
NOVIEMBRE	1,356.3	
DICIEMBRE	1,519.7	

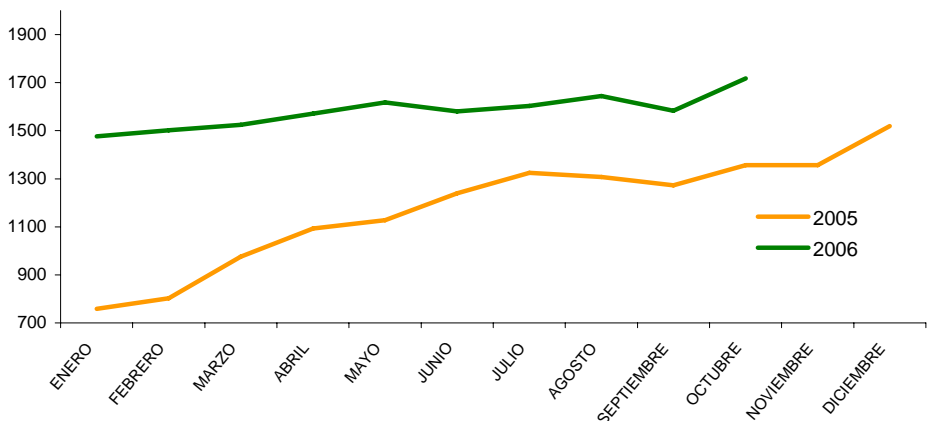

El material contenido en esta comunicación es para propósitos de información únicamente. El contenido ha sido obtenido de fuentes de información públicas y consideradas creíbles. Sin perjuicio de lo anterior, Cotisa no representa ni garantiza la exactitud de la misma, ni se compromete a actualizarla en caso de eventos futuros. Esta comunicación no constituye ninguna recomendación para tomar alguna decisión o acción de parte de los clientes. Ni Centro Financiero BHD ni ninguna de sus subsidiarias o afiliadas aceptan ningún reclamo por cualquier consecuencia basada u originada en el uso de la misma. Cotisa, c/ Luis F. Thomén esq. Av. Winston Churchill, Torre BHD, 5to piso. Tel: (809)243-3124/3121/3122, Fax: (809)243-3491, Santo Domingo, Rep. Dom. Para obtener información adicional o sugerencias contactar a Victoria Veloz, Ext: 3096., o al e-mail cotisa-info@bhd.com.do

COMBUSTIBLE

Fecha	Gasolina Premium	Gasolina Regular	Gasoil
06-12 Oct	130.50	115.30	93.90
13-19 Oct.	127.00	115.20	94.90
20-26 Oct	126.90	115.10	96.60
27 Oct - 02 Nov	127.80	116.20	96.00
03-09 Nov	128.30	115.00	93.30

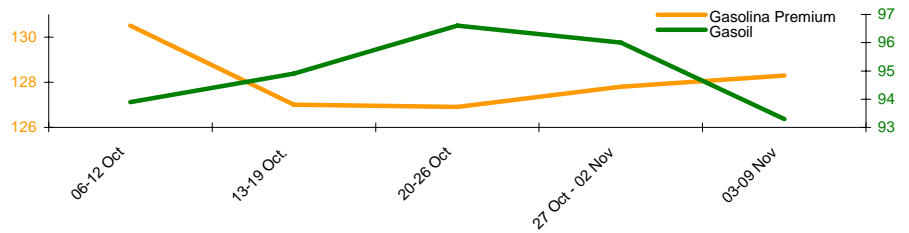

TASA ACUMULADA DE INFLACION

Año	2005	2006	Mensual 06
ENERO	0.79%	1.55%	1.55%
FEBRERO	0.83%	1.43%	-0.12%
MARZO	0.75%	1.52%	0.09%
ABRIL	1.07%	2.12%	0.59%
MAYO	0.77%	2.71%	0.57%
JUNIO	0.82%	3.49%	0.76%
JULIO	1.43%	4.41%	0.90%
AGOSTO	2.78%	4.61%	0.19%
SEPTIEMBRE	6.13%	3.46%	-1.10%
OCTUBRE	7.31%		
NOVIEMBRE	6.41%		
DICIEMBRE	7.44%		

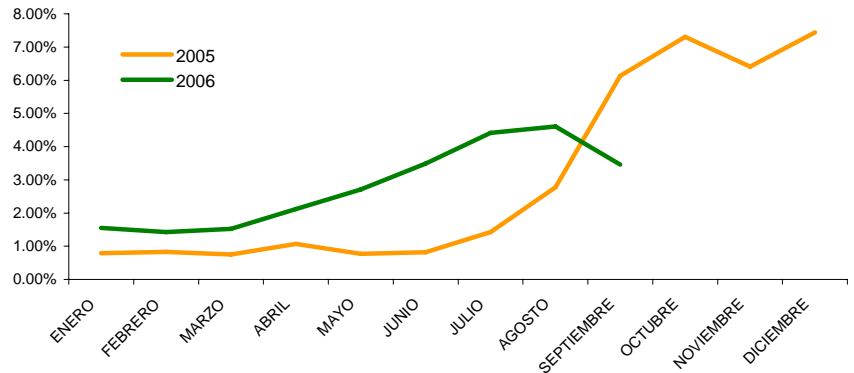

FONDOS CARTERA DE INVERSIONES AFP

Patrimonio de los Fondos de Pensiones

En millones de DOP

JULIO	28,267.7
AGOSTO	29,195.7
SEPTIEMBRE	30,093.8
OCTUBRE	
NOVIEMBRE	
DICIEMBRE	

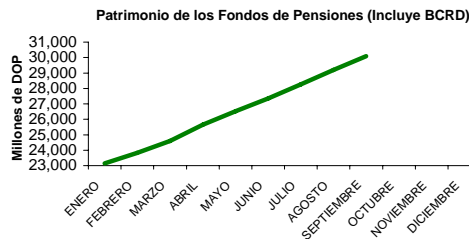

Composición Cartera Inversiones AFPs a Jun. 06 (No incluye BCRD)

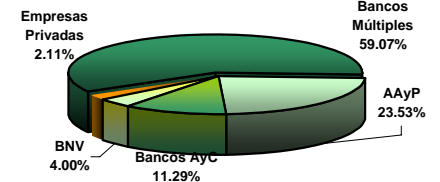

NUMERO DE TURISTAS MENSUALES

	2005	2006
ENERO	296,832	316,652
FEBRERO	289,293	324,683
MARZO	321,558	346,264
ABRIL	258,372	322,452
MAYO	205,288	234,333
JUNIO	251,358	281,741
JULIO	337,692	345,913
AGOSTO	263,176	276,731
SEPTIEMBRE	158,983	171,641
OCTUBRE	181,318	
NOVIEMBRE	228,525	
DICIEMBRE	295,852	

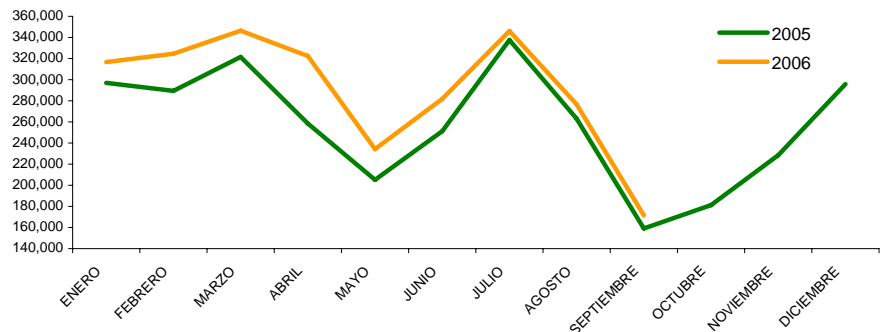

PRECIOS DEL CRUDO A FUTURO

	Light Crude	Brent Crude
03-Nov-06	60.02	59.75
07-Nov-06	58.93	58.48
08-Nov-06	59.83	59.59
09-Nov-06	61.16	61.32

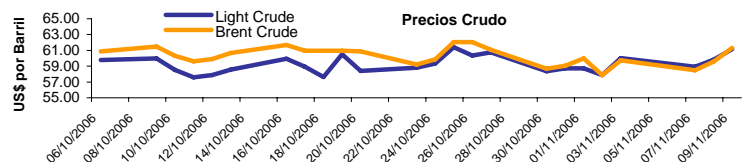

El material contenido en esta comunicaciones para propósitos de información únicamente. El contenido ha sido obtenido de fuentes de información públicas y consideradas creíbles. Sin perjuicio de lo anterior, Cotisa no representa ni garantiza la exactitud de la misma, ni se compromete a actualizarla en caso de eventos futuros. Esta comunicación no constituye ninguna recomendación para tomar alguna decisión o acción de parte de los clientes. Ni Centro Financiero BHD ni ninguna de sus subsidiarias o afiliadas aceptan ningún reclamo por cualquier consecuencia basada u originada en el uso de la misma. Cotisa, c/ Luis F. Thomén esq. Av. Winston Churchill, Torre BHD, 5to piso. Tel: (809)243-3124/3121/3122, Fax: (809)243-3491, Santo Domingo, Rep. Dom. Para obtener información adicional o sugerencias contactar a Victoria Veloz, Ext: 3096., o al e-mail cotisa-info@bhd.com.do