



## INFORMACION DE INTERES

Las buenas temperaturas y la subida de las reservas de combustibles en EEUU han provocado un fuerte **retroceso del precio del crudo**, que se ha dejado en dos jornadas un 8.9%, hasta alcanzar el mínimo de los últimos 18 meses.

Solo en la sesión de ayer, los contratos para febrero del Petróleo Intermedio de Texas (WTI) bajaron en la **Bolsa Mercantil de Nueva York, US\$2.73, hasta los US\$55.59, cifra que no tocaba desde julio del 2005.**

Ayer, el crudo tipo Texas sufrió una caída idéntica, con lo que en las dos primeras jornadas del año, el crudo ha perdido US\$5.46, o el equivalente a un 8.94%.

## DEFINICIONES

### Cédula Hipotecaria (Mortgage Bond):

Títulos que tienen como garantía la totalidad de los créditos hipotecarios concedidos por la entidad que los emite. Tienen una gran libertad respecto a las características de su emisión, pudiendo ser nominativos, a la orden o al portador, a corto o a largo plazo, con interés fijo o variable y con prima o sin ella.

Fuente: Diccionario Espasa Economía y Negocios

## TASAS DE CAMBIO

Fecha	US Dólar		EURO	
	Bancos	ExtraBanc.	Bancos	ExtraBanc.
29-Dic-06	33.80	33.79	44.06	44.12
02-Ene-07	33.85	33.77	44.39	44.60
03-Ene-07	33.85	33.83	44.57	44.60
04-Ene-07	33.99	33.99	44.44	44.52

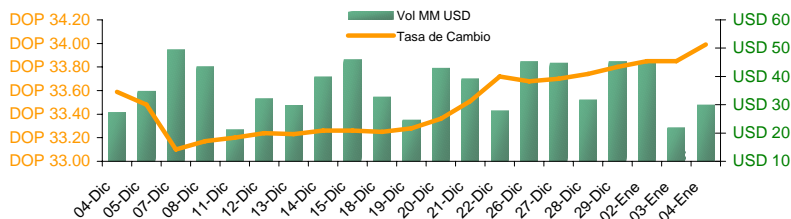

## DEVALUACION

Fecha	Diaria	30 días	Año corrido	12 meses
29-Dic-06	0.18%	0.57%	-2.03%	-3.59%
02-Ene-07	0.15%	0.71%	0.22%	-3.44%
03-Ene-07	0.00%	0.71%	0.22%	-3.33%
04-Ene-07	0.41%	1.19%	0.64%	-3.56%

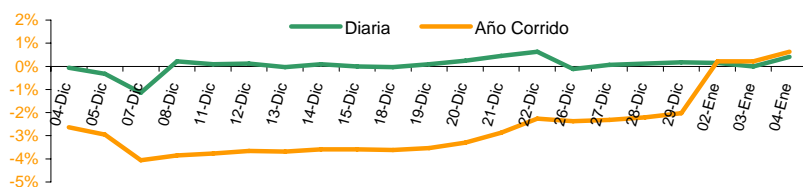

Nota: Valores en negativo = Revaluación.

## TASA DE INTERES (%)

### BCOS. MULTIPLES

	Pasiva		Activa	
	TIPP *	30 Días	Prom. Pond.	90 Días
28-Dic-06	7.91	8.04	16.53	19.52
29-Dic-06	7.47	7.48	15.87	14.66
02-Ene-07	7.70	7.38	21.47	21.16
03-Ene-07	7.98	7.21	16.10	20.34

\*Tasa de Interés Pasiva Promedio Ponderada de los Bancos Múltiples

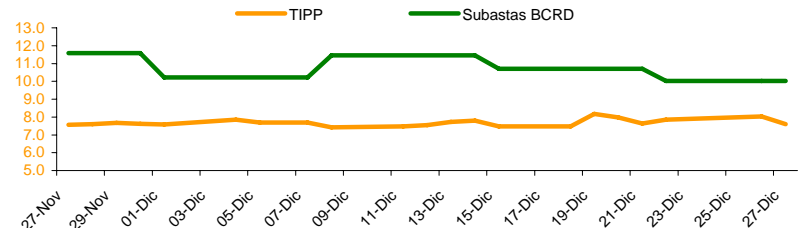

## SUBASTA BANCO CENTRAL

03-Ene-07

Oferta: DOP 500.0 millones

Plazos	Ofertas Recibidas	Valor Facial Adjudicado	Tasa de Rend. Prom. Pond.
35	633,083,849	633,083,849	9.85%
89	N/A	N/A	N/A
182	125,122,826	53,122,826	10.26%
364	1,068,400,247	1,068,400,247	12.50%
<b>Total</b>	<b>1,826,606,922</b>	<b>1,754,606,922</b>	<b>11.41%</b>

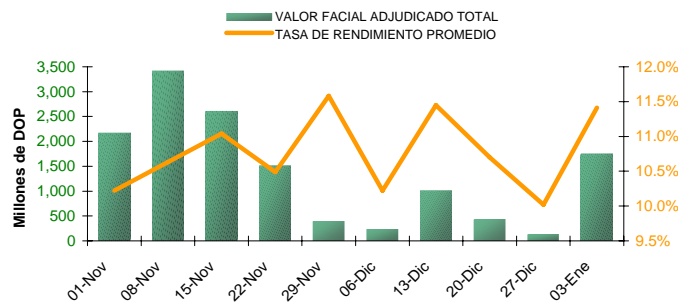

### Plazos / Días

	35	91	182	364
27-Sep-06	9.64%	8.95%	10.71%	13.50%
25-Oct-06	9.42%	10.28%	N/A	13.55%
29-Nov-06	9.23%	9.71%	N/A	12.49%
<b>Ultimas dos semanas</b>				
20-Dic-06	9.71%	9.60%	N/A	12.38%
27-Dic-06	9.66%	9.60%	10.15%	12.50%

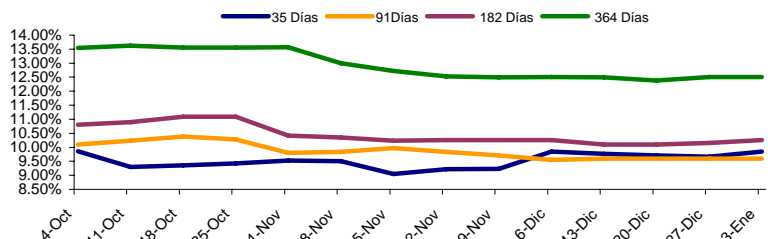

El material contenido en esta comunicación es para propósitos de información únicamente. El contenido ha sido obtenido de fuentes de información públicas y consideradas creíbles. Sin perjuicio de lo anterior, Cotisa no representa ni garantiza la exactitud de la misma, ni se compromete a actualizarla en caso de eventos futuros. Esta comunicación no constituye ninguna recomendación para tomar alguna decisión o acción de parte de los clientes. Ni Centro Financiero BHD ni ninguna de sus subsidiarias o afiliadas aceptan ningún reclamo por cualquier consecuencia basada u originada en el uso de la misma. Cotisa, c/ Luis F. Thomén esq. Av. Winston Churchill, Torre BHD, 5to piso. Tel: (809)243-3124/3121/3122, Fax: (809)243 3491, Santo Domingo, Rep. Dom. Para obtener información adicional o sugerencias contactar a Victoria Veloz, Ext: 3096., o al e-mail cotisa-info@bhd.com.do



	LIBOR			FED
	3 meses	6 meses	1 año	Efectiva
29-Dic-06	5.36	5.37	5.33	5.17
02-Ene-07	5.36	5.37	5.34	5.30
03-Ene-07	5.36	5.37	5.31	5.28
04-Ene-07	5.36	5.36	5.29	5.28

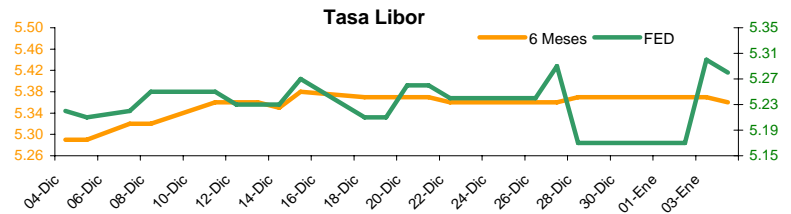

	PRECIO BONOS SOBERANOS (DOMREP)	
	DOMREP 9.5 2011	DOMREP 9.04 2018
29-Dic-06	107.40	114.45
02-Ene-07	107.40	114.45
03-Ene-07	107.50	115.00
04-Ene-07	107.50	115.15

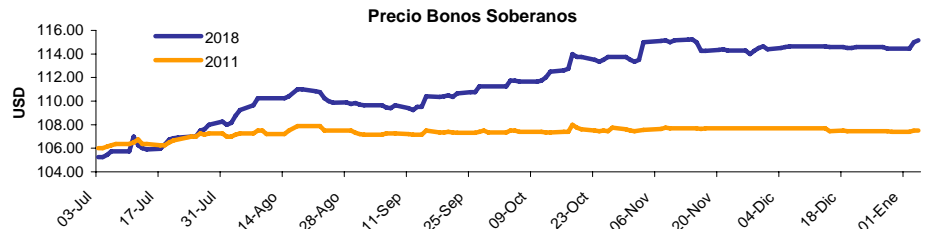

\*Precio ofrecido indicativo.

País	BOLSAS MUNDIALES			
	29-Dic-06	02-Ene-07	03-Ene-07	04-Ene-07
<b>GERMANY</b>	6664.05	6681.69	6654.25	6647.24
DAX	0.79%	0.26%	-0.41%	-0.11%
<b>SAO PAULO</b>	44483.71	45382.61	44445.29	44019.77
BOVESPA	0.02%	1.98%	-2.11%	-0.97%
<b>DOW JONES</b>	12463.15	12473.15	12474.52	12480.69
IND. AVG	-0.31%	0.08%	0.01%	0.05%
<b>NASDAQ</b>	2415.29	2418.89	2423.16	2453.43
STOCK COMP.	-0.42%	0.15%	0.18%	1.23%

	GENERACION TOTAL DE ENERGIA (Valores en GWh)		
	2005	2006	Variación %
<b>ENERO</b>	725.6	793.8	9.40%
<b>FEBRERO</b>	674.2	744.4	10.41%
<b>MARZO</b>	786.0	867.9	10.42%
<b>ABRIL</b>	800.4	871.5	8.88%
<b>MAYO</b>	850.1	951.8	11.96%
<b>JUNIO</b>	868.9	932.0	7.26%
<b>JULIO</b>	891.2	946.8	6.24%
<b>AGOSTO</b>	889.8	978.0	9.91%
<b>SEPTIEMBRE</b>	865.3	926.1	7.03%
<b>OCTUBRE</b>	829.2	931.5	12.34%
<b>NOVIEMBRE</b>	815.60		
<b>DICIEMBRE</b>	827.00		

	TASA DE CAMBIO INTERNACIONAL				
	USD/EUR	JPY/USD	JPY/EUR	USD/LBR	CHF/USD
29-Dic-06	1.3273	118.84	157.73	1.971	1.213
02-Ene-07	1.3234	119.37	157.97	1.961	1.220
03-Ene-07	1.3105	119.16	156.16	1.945	1.231
04-Ene-07	1.3086	118.31	154.81	1.939	1.230

**RESERVAS INTERNACIONALES NETAS**

En millones de USD

	2005	2006
<b>ENERO</b>	758.6	1,476.5
<b>FEBRERO</b>	802.5	1,501.8
<b>MARZO</b>	975.7	1,524.2
<b>ABRIL</b>	1,092.7	1,571.7
<b>MAYO</b>	1,127.0	1,617.4
<b>JUNIO</b>	1,239.6	1,579.8
<b>JULIO</b>	1,325.2	1,603.2
<b>AGOSTO</b>	1,306.8	1,645.0
<b>SEPTIEMBRE</b>	1,272.7	1,582.9
<b>OCTUBRE</b>	1,356.0	1,717.2
<b>NOVIEMBRE</b>	1,356.3	1,760.9
<b>DICIEMBRE</b>	1,519.7	

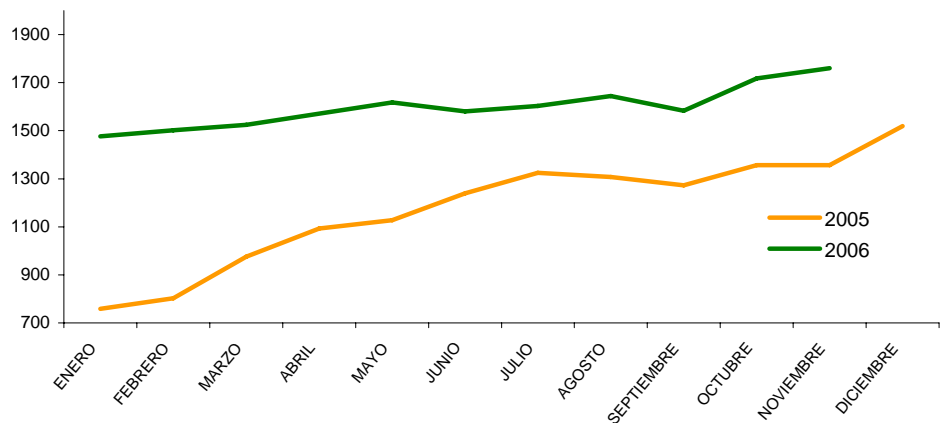

El material contenido en esta comunicación es para propósitos de información únicamente. El contenido ha sido obtenido de fuentes de información públicas y consideradas creíbles. Sin perjuicio de lo anterior, Cotisa no representa ni garantiza la exactitud de la misma, ni se compromete a actualizarla en caso de eventos futuros. Esta comunicación no constituye ninguna recomendación para tomar alguna decisión o acción de parte de los clientes. Ni Centro Financiero BHD ni ninguna de sus subsidiarias o afiliadas aceptan ningún reclamo por cualquier consecuencia basada u originada en el uso de la misma. Cotisa, c/ Luis F. Thomén esq. Av. Winston Churchill, Torre BHD, 5to piso. Tel: (809)243-3124/3121/3122, Fax: (809)243-3491, Santo Domingo, Rep. Dom. Para obtener información adicional o sugerencias contactar a Victoria Veloz, Ext: 3096., o al e-mail cotisa-info@bhd.com.do



**COMBUSTIBLE**

Fecha	Gasolina Premium	Gasolina Regular	Gasoil
01-07 Dic	132.70	120.00	98.00
08-14 Dic	132.30	118.90	99.20
15-21 Dic	130.00	117.90	97.20
22-29 Dic	132.70	120.70	96.60
30 Dic-05 Ene	131.80	119.90	96.20

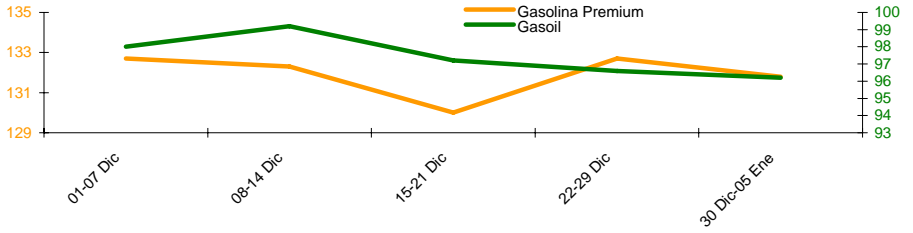

**TASA ACUMULADA DE INFLACION**

	2005	2006	Mensual 06
ENERO	0.79%	1.55%	1.55%
FEBRERO	0.83%	1.43%	-0.12%
MARZO	0.75%	1.52%	0.09%
ABRIL	1.07%	2.12%	0.59%
MAYO	0.77%	2.71%	0.57%
JUNIO	0.82%	3.49%	0.76%
JULIO	1.43%	4.41%	0.90%
AGOSTO	2.78%	4.61%	0.19%
SEPTIEMBRE	6.13%	3.46%	-1.10%
OCTUBRE	7.31%	3.68%	0.10%
NOVIEMBRE	6.41%	4.23%	0.64%
DICIEMBRE	7.44%		

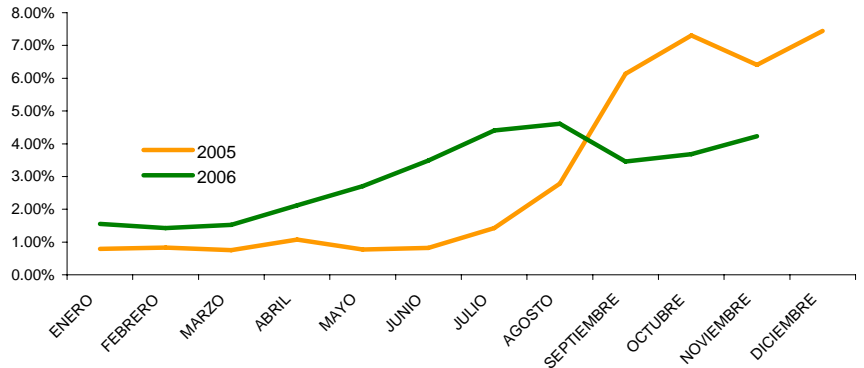

**FONDOS CARTERA DE INVERSIONES AFP**

**Patrimonio de Fondos de Pensiones**

En millones de DOP

JULIO	28,267.7
AGOSTO	29,195.7
SEPTIEMBRE	30,093.8
OCTUBRE	31,020.8
NOVIEMBRE	31,927.4
DICIEMBRE	

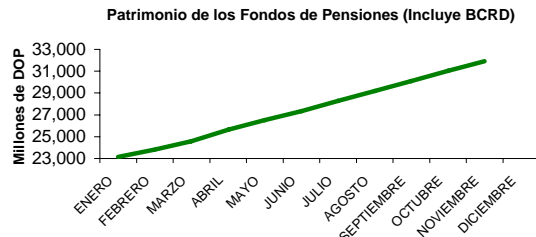

**Composición Cartera Inversiones AFPs a Sep. 06 (No incluye BCRD)**

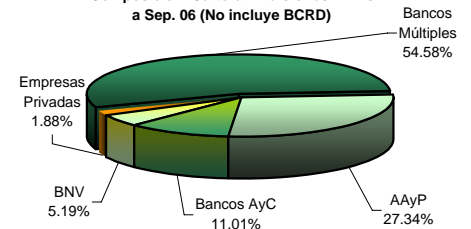

**NUMERO DE TURISTAS MENSUALES**

	2005	2006
ENERO	296,832	316,652
FEBRERO	289,293	324,683
MARZO	321,558	346,264
ABRIL	258,372	322,452
MAYO	205,288	234,333
JUNIO	251,358	281,741
JULIO	337,692	345,913
AGOSTO	263,176	276,731
SEPTIEMBRE	158,983	171,641
OCTUBRE	181,318	181,853
NOVIEMBRE	228,525	236,640
DICIEMBRE	295,852	

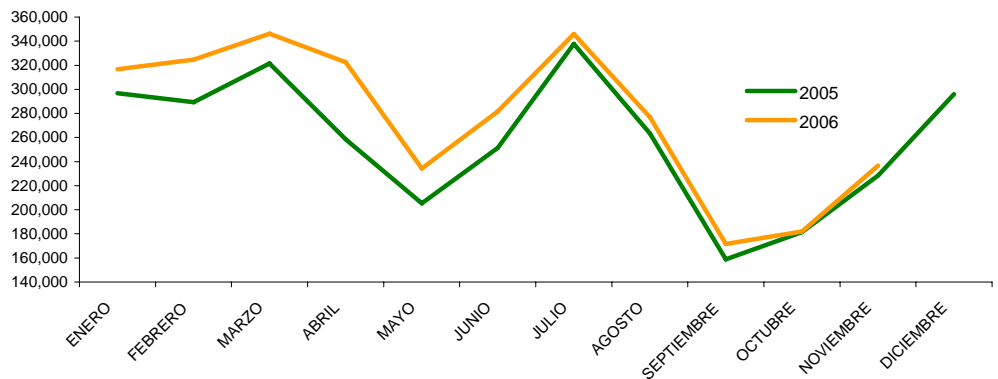

**PRECIOS DEL CRUDO A FUTURO**

	Light Crude
29-Dic-06	61.05
02-Ene-07	61.05
03-Ene-07	58.32
04-Ene-07	55.59

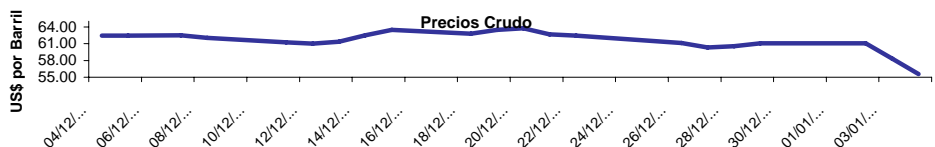

El material contenido en esta comunicación es para propósitos de información únicamente. El contenido ha sido obtenido de fuentes de información públicas y consideradas creíbles. Sin perjuicio de lo anterior, Cotisa no representa ni garantiza la exactitud de la misma, ni se compromete a actualizarla en caso de eventos futuros. Esta comunicación no constituye ninguna recomendación para tomar alguna decisión o acción de parte de los clientes. Ni Centro Financiero BHD ni ninguna de sus subsidiarias o afiliadas aceptan ningún reclamo por cualquier consecuencia basada u originada en el uso de la misma. Cotisa, c/ Luis F. Thomén esq. Av. Winston Churchill, Torre BHD, 5to piso. Tel: (809)243-3124/3121/3122, Fax: (809)243 3491, Santo Domingo, Rep. Dom. Para obtener información adicional o sugerencias contactar a Victoria Veloz, Ext: 3096., o al e-mail cotisa-info@bhd.com.do