



## INFORMACION DE INTERES

El Banco Central Europeo subió en un cuarto de punto, a 3.5%, su tasa de interés clave. La medida permite mantener bajo control las presiones inflacionarias en una economía ascendente. Con este incremento, las tasas han subido 150 puntos básicos desde diciembre del año pasado.

Así mismo proyectó que la inflación promedio de la zona euro se ubicaría por debajo de 2% en 2008 por primera vez desde 1999.

## DEFINICIONES

**Blue Chip:** Término inglés que se refiere a valores que aseguran buenas posiciones en Bolsa debido a su gran calidad, a que tienden a aumentar su cotización y a que su volumen de contratación es alto. En el negocio bursátil, se refiere a las acciones de la compañías con más prestigio que suelen alcanzar precios altos y ofrecer rendimientos relativamente bajos.

Fuente: Diccionario Espasa Economía y Negocios

## TASAS DE CAMBIO

Fecha	US Dólar		EURO	
	Bancos	ExtraBanc.	Bancos	ExtraBanc.
01-Dic-06	33.61	33.55	43.95	44.06
04-Dic-06	33.59	33.52	44.46	44.46
05-Dic-06	33.48	33.44	44.32	44.17
07-Dic-06	33.10	33.12	43.78	43.82

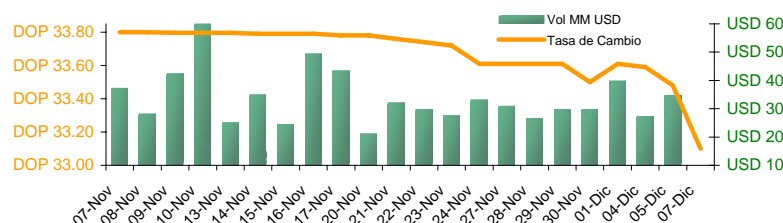

## DEVALUACION

Fecha	Diaria	30 días	Año corrido	12 meses
01-Dic-06	0.33%	-0.41%	-2.58%	0.45%
04-Dic-06	-0.06%	-0.62%	-2.64%	1.27%
05-Dic-06	-0.33%	-0.95%	-2.96%	1.15%
07-Dic-06	-1.14%	-2.07%	-4.06%	0.08%

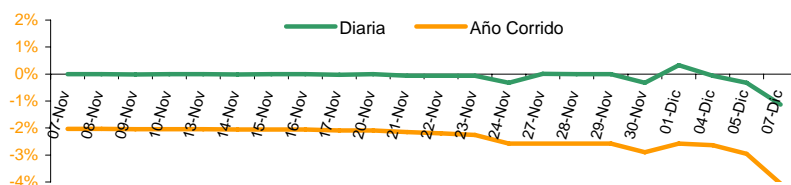

Nota: Valores en negativo = Revaluación.

## TASA DE INTERES (%)

### BCOS. MULTIPLES

	Pasiva		Activa	
	TIPP *	30 Días	Prom. Pond.	90 Días
30-Nov-06	7.62	7.40	17.10	18.47
01-Dic-06	7.59	7.26	15.85	14.45
04-Dic-06	7.86	7.16	14.00	12.39
05-Dic-06	7.83	8.06	18.18	20.56

\*Tasa de Interés Pasiva Promedio Ponderada de los Bancos Múltiples

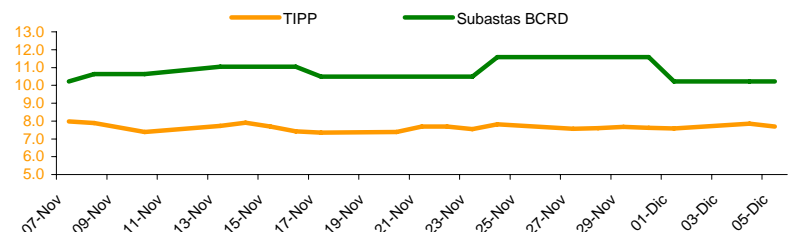

## SUBASTA BANCO CENTRAL

06-Dic-06

Oferta: DOP 1,000.0 millones

Plazos	Ofertas Recibidas	Valor Facial Adjudicado	Tasa de Rend. Prom. Pond.
35	61,305,618	61,305,618	9.85%
91	122,894,701	122,894,701	9.55%
182	N/A	N/A	N/A
364	50,677,461	50,677,461	12.50%
<b>Total</b>	<b>234,877,780</b>	<b>234,877,780</b>	<b>10.22%</b>

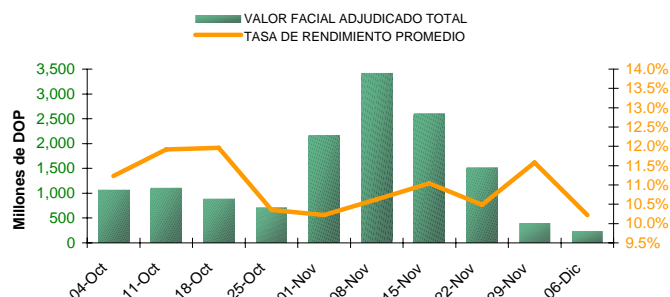

### Plazos / Días

	35	91	182	364
30-Ago-06	9.24%	9.52%	11.25%	N/A
27-Sep-06	9.64%	8.95%	10.71%	13.50%
25-Oct-06	9.42%	10.28%	N/A	13.55%
<b>Ultimas dos semanas</b>				
22-Nov-06	9.22%	9.84%	10.26%	12.53%
29-Nov-06	9.23%	9.71%	N/A	12.49%

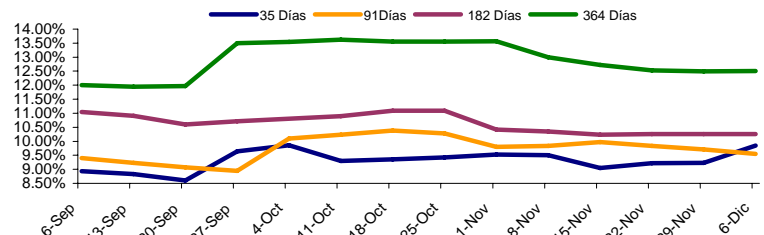

El material contenido en esta comunicación es para propósitos de información únicamente. El contenido ha sido obtenido de fuentes de información públicas y consideradas creíbles. Sin perjuicio de lo anterior, Cotisa no representa ni garantiza la exactitud de la misma, ni se compromete a actualizarla en caso de eventos futuros. Esta comunicación no constituye ninguna recomendación para tomar alguna decisión o acción de parte de los clientes. Ni Centro Financiero BHD ni ninguna de sus subsidiarias o afiliadas aceptan ningún reclamo por cualquier consecuencia basada u originada en el uso de la misma. Cotisa, c/ Luis F. Thomén esq. Av. Winston Churchill, Torre BHD, 5to piso. Tel: (809)243-3124/3121/3122. Fax: (809)243-3491, Santo Domingo, Rep. Dom. Para obtener información adicional o sugerencias contactar a Victoria Veloz, Ext: 3096., o al e-mail cotisa-info@bhd.com.do



**LIBOR**

**FED**

	<u>3 meses</u>	<u>6 meses</u>	<u>1 año</u>	<u>Efectiva</u>
01-Dic-06	5.35	5.29	5.12	5.22
04-Dic-06	5.35	5.29	5.12	5.21
05-Dic-06	5.35	5.29	5.11	5.22
07-Dic-06	5.35	5.32	5.15	5.22

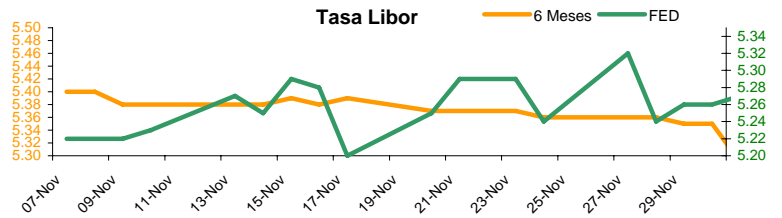

**PRECIO BONOS SOBERANOS (DOMREP)**

	<u>DOMREP 9.5</u> <u>2011</u>	<u>DOMREP 9.04</u> <u>2018</u>
01-Dic-06	107.70	114.40
04-Dic-06	107.70	114.50
05-Dic-06	107.70	114.60
07-Dic-06	107.70	114.65

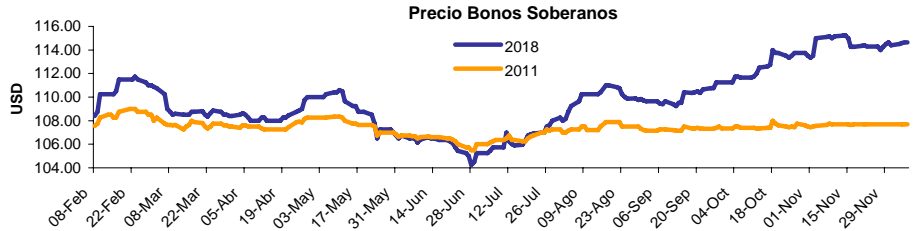

\*Precio ofrecido indicativo.

**BOLSAS MUNDIALES**

País	Fecha			
	01-Dic-06	04-Dic-06	05-Dic-06	07-Dic-06
<b>GERMANY</b>	6241.74	6302.88	6367.59	6406.35
DAX	-1.25%	0.97%	1.02%	0.61%
<b>SAO PAULO</b>	41327.07	42654.33	43157.28	42909.29
BOVESPA	-1.46%	3.11%	1.17%	-0.58%
<b>MEXICO</b>	24962.01	25207.48	25593.92	25639.31
BOLSA	0.00%	0.97%	1.51%	0.18%

**BOLSAS DE NUEVA YORK**

<u>Dow Jones ind. Av.</u>			
Fecha	Cierre	Cambio	%
01-Dic-06	12194.13	-27.80	-0.23%
04-Dic-06	12283.85	89.72	0.73%
05-Dic-06	12331.60	47.75	0.39%
07-Dic-06	12278.41	-53.19	-0.43%

**TASA DE CAMBIO INTERNACIONAL**

	USD/EUR	JPY/USD	JPY/EUR	USD/LBR	CHF/USD
01-Dic-06	1.3309	115.52	153.74	1.978	1.197
04-Dic-06	1.3320	114.63	152.69	1.977	1.193
05-Dic-06	1.3287	114.95	152.73	1.966	1.196
07-Dic-06	1.3281	115.57	153.48	1.960	1.197

**Nasdaq (stock comp.)**

Fecha	Cierre	Cambio	%
01-Dic-06	2413.21	-18.56	-0.77%
04-Dic-06	2448.39	35.18	1.44%
05-Dic-06	2452.38	3.99	0.16%
07-Dic-06	2427.69	-24.69	-1.02%

**RESERVAS INTERNACIONALES NETAS**

En millones de USD

	<u>2005</u>	<u>2006</u>
<b>ENERO</b>	758.6	1,476.5
<b>FEBRERO</b>	802.5	1,501.8
<b>MARZO</b>	975.7	1,524.2
<b>ABRIL</b>	1,092.7	1,571.7
<b>MAYO</b>	1,127.0	1,617.4
<b>JUNIO</b>	1,239.6	1,579.8
<b>JULIO</b>	1,325.2	1,603.2
<b>AGOSTO</b>	1,306.8	1,645.0
<b>SEPTIEMBRE</b>	1,272.7	1,582.9
<b>OCTUBRE</b>	1,356.0	1,717.2
<b>NOVIEMBRE</b>	1,356.3	
<b>DICIEMBRE</b>	1,519.7	

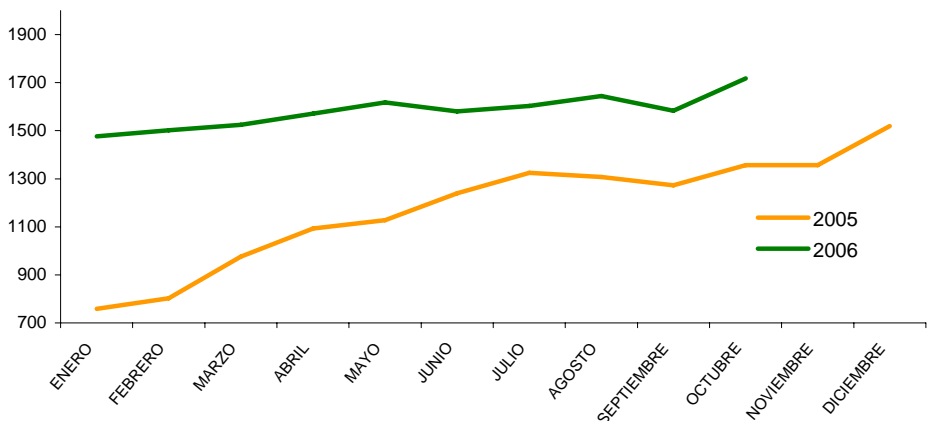

El material contenido en esta comunicación es para propósitos de información únicamente. El contenido ha sido obtenido de fuentes de información públicas y consideradas creíbles. Sin perjuicio de lo anterior, Cotisa no representa ni garantiza la exactitud de la misma, ni se compromete a actualizarla en caso de eventos futuros. Esta comunicación no constituye ninguna recomendación para tomar alguna decisión o acción de parte de los clientes. Ni Centro Financiero BHD ni ninguna de sus subsidiarias o afiliadas aceptan ningún reclamo por cualquier consecuencia basada u originada en el uso de la misma. Cotisa, c/ Luis F. Thomén esq. Av. Winston Churchill, Torre BHD, 5to piso. Tel: (809)243-3124/3121/3122, Fax: (809)243-3491, Santo Domingo, Rep. Dom. Para obtener información adicional o sugerencias contactar a Victoria Veloz, Ext: 3096., o al e-mail cotisa-info@bhd.com.do



**COMBUSTIBLE**

Fecha	Gasolina Premium	Gasolina Regular	Gasoil
03-09 Nov	128.30	115.00	93.30
10-16 Nov	131.50	118.20	96.10
17-23 Nov.	132.00	117.70	94.00
24-30 Nov	131.30	118.80	95.00
01-07 Dic	132.70	120.00	98.00

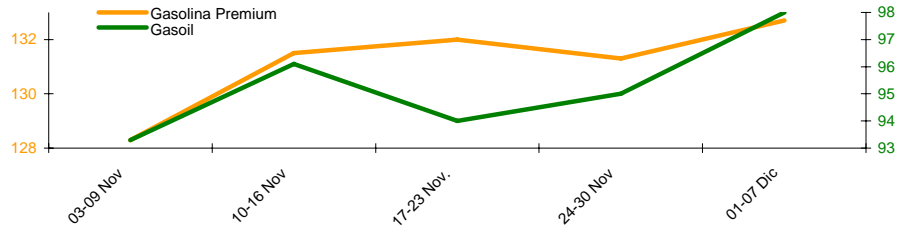

**TASA ACUMULADA DE INFLACION**

Año	2005	2006	Mensual 06
ENERO	0.79%	1.55%	1.55%
FEBRERO	0.83%	1.43%	-0.12%
MARZO	0.75%	1.52%	0.09%
ABRIL	1.07%	2.12%	0.59%
MAYO	0.77%	2.71%	0.57%
JUNIO	0.82%	3.49%	0.76%
JULIO	1.43%	4.41%	0.90%
AGOSTO	2.78%	4.61%	0.19%
SEPTIEMBRE	6.13%	3.46%	-1.10%
OCTUBRE	7.31%	3.68%	0.10%
NOVIEMBRE	6.41%		
DICIEMBRE	7.44%		

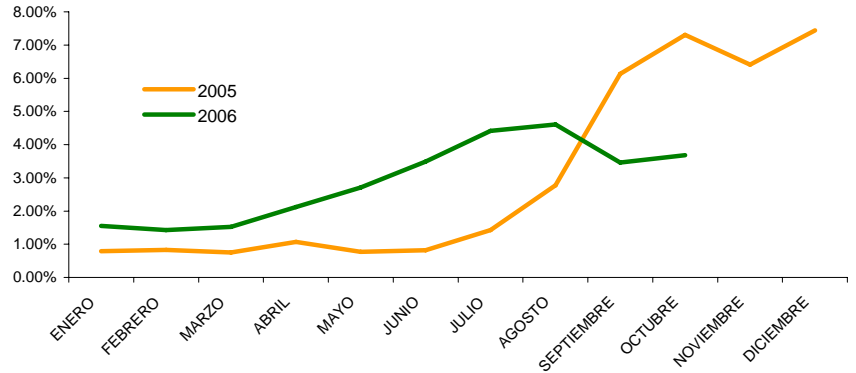

**FONDOS CARTERA DE INVERSIONES AFP**

**Patrimonio de los Fondos de Pensiones**

En millones de DOP

JULIO	28,267.7
AGOSTO	29,195.7
SEPTIEMBRE	30,093.8
OCTUBRE	31,020.8
NOVIEMBRE	
DICIEMBRE	

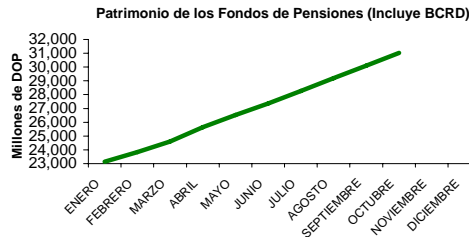

**Composición Cartera Inversiones AFPs a Sep. 06 (No incluye BCRD)**

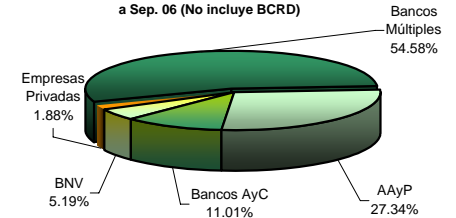

**NUMERO DE TURISTAS MENSUALES**

	2005	2006
ENERO	296,832	316,652
FEBRERO	289,293	324,683
MARZO	321,558	346,264
ABRIL	258,372	322,452
MAYO	205,288	234,333
JUNIO	251,358	281,741
JULIO	337,692	345,913
AGOSTO	263,176	276,731
SEPTIEMBRE	158,983	171,641
OCTUBRE	181,318	181,853
NOVIEMBRE	228,525	
DICIEMBRE	295,852	

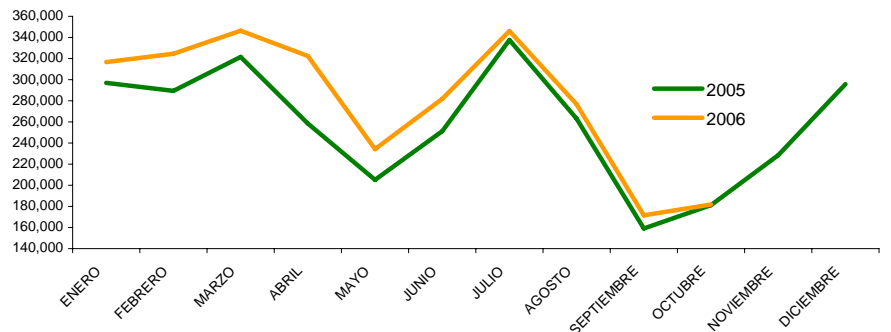

**PRECIOS DEL CRUDO A FUTURO**

	Light Crude	Brent Crude
01-Dic-06	62.44	59.46
04-Dic-06	62.44	59.46
05-Dic-06	62.43	59.46
07-Dic-06	62.49	59.46

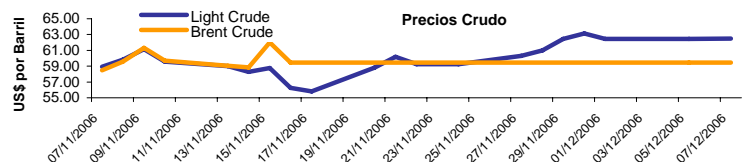

El material contenido en esta comunicaciones para propósitos de información únicamente. El contenido ha sido obtenido de fuentes de información públicas y consideradas creíbles. Sin perjuicio de lo anterior, Cotisa no representa ni garantiza la exactitud de la misma, ni se compromete a actualizarla en caso de eventos futuros. Esta comunicación no constituye ninguna recomendación para tomar alguna decisión o acción de parte de los clientes. Ni Centro Financiero BHD ni ninguna de sus subsidiarias o afiliadas aceptan ningún reclamo por cualquier consecuencia basada u originada en el uso de la misma. Cotisa, c/ Luis F. Thomén esq. Av. Winston Churchill, Torre BHD, 5to piso. Tel: (809)243-3124/3121/3122, Fax: (809)243-3491, Santo Domingo, Rep. Dom. Para obtener información adicional o sugerencias contactar a Victoria Veloz, Ext: 3096., o al e-mail cotisa-info@bhd.com.do