

INFORMACION DE INTERES

La economía dominicana creció en el tercer trimestre del año un **10.3%**, para acumular una expansión entre **enero y septiembre de 11.3%**, comportamiento que refleja la consolidación de la recuperación económica que se ha estado registrando desde mediados del año pasado, reveló el gobernador del Banco Central. Según cifras preliminares calculadas con la nueva metodología del año base 1991, en los cinco últimos trimestres la economía ha alcanzado un crecimiento de dos dígitos, incluyendo al trimestre julio-septiembre del presente año, también se proyecta que la inflación cerrará este año en un **6%**.

DEFINICIONES

Futuros (Futures): Acuerdos entre comprador y vendedor por el que se negocia la compraventa de bienes, valores o divisas en una fecha futuradeterminada a un precio establecido.

Futuros sobre Commodities: Este contrato permite comprar cierta cantidad de una mercancía o materia prima (commodities) en una fecha futura y a un precio dado. Suele realizarse sobre tres clases de productos: metales, petróleo y sus derivados y productos agrícolas.

TASAS DE CAMBIO

| Fecha | US Dólar | | EURO | |
|-----------|----------|------------|--------|------------|
| | Bancos | ExtraBanc. | Bancos | ExtraBanc. |
| 20-Oct-06 | 33.73 | 33.72 | 42.53 | 42.51 |
| 23-Oct-06 | 33.72 | 33.73 | 42.41 | 42.37 |
| 24-Oct-06 | 33.72 | 33.71 | 42.47 | 42.37 |
| 25-Oct-06 | 33.73 | 33.71 | 42.50 | 42.48 |
| 26-Oct-06 | 33.73 | 33.72 | 42.60 | 42.65 |

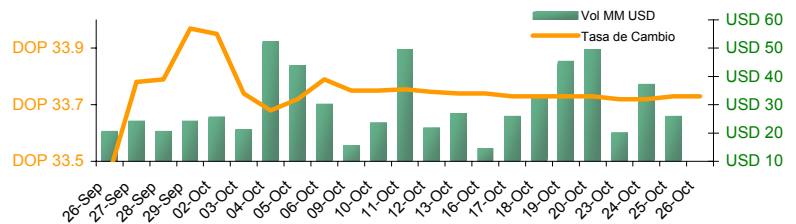

DEVALUACION

| Fecha | Diaria | 30 días | Año corrido | 12 meses |
|-----------|--------|---------|-------------|----------|
| 20-Oct-06 | 0.00% | 1.90% | -2.23% | 2.03% |
| 23-Oct-06 | -0.03% | 1.63% | -2.26% | 1.76% |
| 24-Oct-06 | 0.00% | 1.63% | -2.26% | 1.76% |
| 25-Oct-06 | 0.03% | 1.50% | -2.23% | 1.68% |
| 26-Oct-06 | 0.00% | 0.81% | -2.23% | 1.68% |

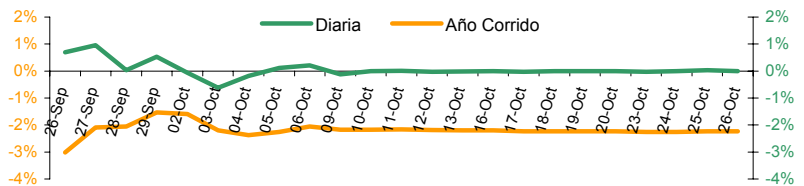

Nota: Valores en negativo = Revaluación.

TASA DE INTERES (%)

BCOS. MULTIPLES

| | Pasiva | | Activa | |
|-----------|-------------|---------|-------------|---------|
| | Prom. Pond. | 30 Días | Prom. Pond. | 90 Días |
| 19-Oct-06 | 18.22 | 13.95 | 7.51 | 7.11 |
| 20-Oct-06 | 18.91 | 17.68 | 7.37 | 7.29 |
| 23-Oct-06 | 18.65 | 21.87 | 7.28 | 7.06 |
| 24-Oct-06 | 15.33 | 21.90 | 7.72 | 7.31 |

Promedio Ponderado Tasas Activa y Pasiva

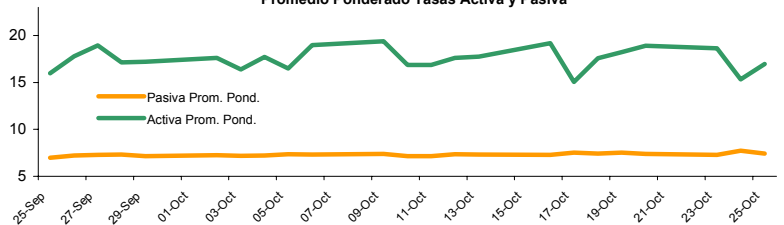

SUBASTAS DE CERTIFICADOS DE INVERSION B.C

25-Oct-06 Oferta: DOP 1,000.0 millones

| Plazos | Ofertas Recibidas | Valor Facial Adjudicado | Tasa de Rend. Prom. Pond. |
|--------------|--------------------|-------------------------|---------------------------|
| 35 | 517,548,761 | 517,548,761 | 9.42% |
| 91 | 27,687,171 | 27,687,171 | 10.28% |
| 182 | N/A | N/A | N/A |
| 364 | 171,599,193 | 171,599,193 | 13.55% |
| Total | 716,835,125 | 716,835,125 | 10.35% |

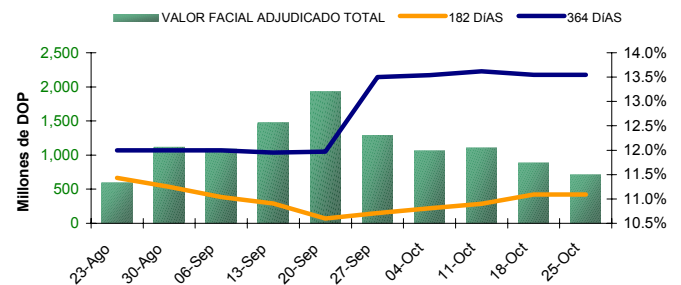

CURVA RENDIMIENTO SUBASTA BCRD

| | Plazos / Días | | | |
|----------------------------|---------------|--------|--------|--------|
| | 35 | 91 | 182 | 364 |
| 28-Jun-06 | 10.49% | 11.27% | 11.69% | 13.76% |
| 26-Jul-06 | 11.02% | 10.67% | 11.69% | 12.00% |
| 30-Ago-06 | 9.24% | 9.52% | 11.25% | N/A |
| Ultimas dos semanas | | | | |
| 11-Oct-06 | 9.30% | 10.23% | 10.90% | 13.62% |
| 18-Oct-06 | 9.36% | 10.38% | 11.09% | 13.55% |

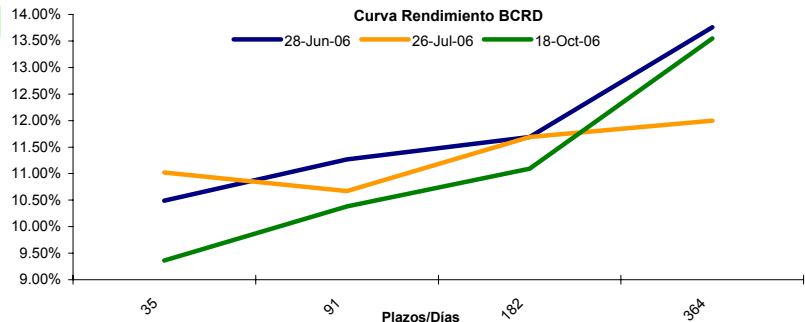

El material contenido en esta comunicación es para propósitos de información únicamente. El contenido ha sido obtenido de fuentes de información públicas y consideradas creíbles. Sin perjuicio de lo anterior, Cotisa no representa ni garantiza la exactitud de la misma, ni se compromete a actualizarla en caso de eventos futuros. Esta comunicación no constituye ninguna recomendación para tomar alguna decisión o acción de parte de los clientes. Ni Centro Financiero BHD ni ninguna de sus subsidiarias o afiliadas aceptan ningún reclamo por cualquier consecuencia basada u originada en el uso de la misma. Cotisa, c/ Luis F. Thomén esq. Av. Winston Churchill, Torre BHD, 5to piso. Tel: (809)243-3124/3121/3122, Fax: (809)243-3491, Santo Domingo, Rep. Dom. Para obtener información adicional o sugerencias contactar a Victoria Veloz, Ext: 3096, o al e-mail cotisa-info@bhd.com.do

LIBOR

FED

| | <u>3 meses</u> | <u>6 meses</u> | <u>1 año</u> | <u>Efectiva</u> |
|-----------|----------------|----------------|--------------|-----------------|
| 20-Oct-06 | 5.38 | 5.41 | 5.40 | 5.25 |
| 23-Oct-06 | 5.38 | 5.41 | 5.40 | 5.24 |
| 24-Oct-06 | 5.38 | 5.43 | 5.44 | 5.24 |
| 25-Oct-06 | 5.38 | 5.43 | 5.44 | 5.26 |
| 26-Oct-06 | 5.38 | 5.43 | 5.44 | 5.26 |

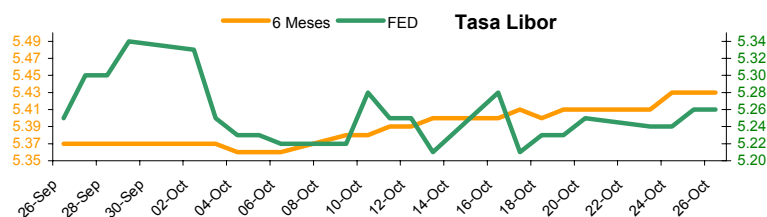

PRECIO BONOS SOBERANOS (DOMREP)

| | <u>DOMREP 9.5</u> <u>2011</u> | <u>DOMREP 9.04</u> <u>2018</u> |
|-----------|----------------------------------|-----------------------------------|
| 20-Oct-06 | 107.60 | 113.75 |
| 23-Oct-06 | 107.50 | 113.50 |
| 24-Oct-06 | 107.45 | 113.35 |
| 25-Oct-06 | 107.50 | 113.50 |
| 26-Oct-06 | 107.45 | 113.75 |

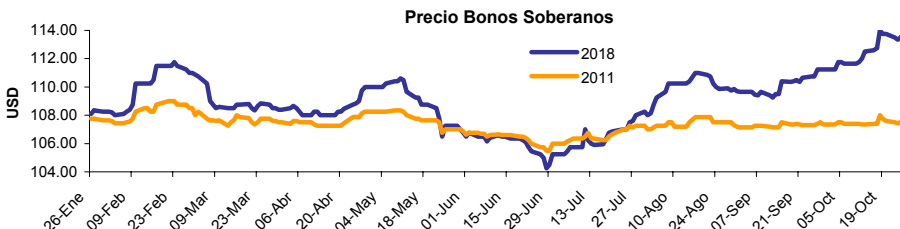

*Precio ofrecido indicativo.

BOLSAS MUNDIALES

| País | <u>Fecha</u> | | | | |
|------------------|--------------|-----------|-----------|-----------|-----------|
| | 20-Oct-06 | 23-Oct-06 | 24-Oct-06 | 25-Oct-06 | 26-Oct-06 |
| GERMANY | 6233.29 | 6239.60 | 6258.99 | 6296.90 | 6284.19 |
| <i>DAX</i> | 0.54% | 0.10% | 0.31% | 0.60% | -0.20% |
| SAO PAULO | 38560.72 | 39226.76 | 39498.98 | 39562.63 | 39644.78 |
| <i>BOVESPA</i> | -0.92% | 1.70% | 0.69% | 0.16% | 0.21% |
| MEXICO | 23294.83 | 23321.41 | 23279.77 | 23397.69 | 23361.42 |
| <i>BOLSA</i> | 0.55% | 0.11% | -0.18% | 0.50% | -0.16% |

BOLSAS DE NUEVA YORK

| <u>Dow Jones ind. Av.</u> | <u>Fecha</u> | | |
|---------------------------|--------------|--------|-------|
| | Cierre | Cambio | % |
| 20-Oct-06 | 12083.77 | 72.04 | 0.60% |
| 23-Oct-06 | 12116.91 | 33.14 | 0.27% |
| 24-Oct-06 | 12127.88 | 10.97 | 0.09% |
| 25-Oct-06 | 12134.68 | 6.80 | 0.06% |
| 26-Oct-06 | 12163.66 | 28.98 | 0.24% |

TASA DE CAMBIO INTERNACIONAL

| | <u>USD/EUR</u> | <u>JPY/USD</u> | <u>JPY/EUR</u> | <u>USD/LBR</u> | <u>CHF/USD</u> |
|-----------|----------------|----------------|----------------|----------------|----------------|
| 20-Oct-06 | 1.2548 | 119.32 | 149.72 | 1.870 | 1.268 |
| 23-Oct-06 | 1.2544 | 119.57 | 149.99 | 1.872 | 1.269 |
| 24-Oct-06 | 1.2580 | 119.19 | 149.94 | 1.877 | 1.265 |
| 25-Oct-06 | 1.2655 | 118.82 | 150.37 | 1.884 | 1.258 |
| 26-Oct-06 | 1.2692 | 118.41 | 150.28 | 1.891 | 1.254 |

Nasdaq (stock comp.)

| <u>Fecha</u> | <u>Cierre</u> | <u>Cambio</u> | <u>%</u> |
|--------------|---------------|---------------|----------|
| 20-Oct-06 | 2360.07 | 19.13 | 0.82% |
| 23-Oct-06 | 2355.56 | -4.51 | -0.19% |
| 24-Oct-06 | 2344.84 | -10.72 | -0.46% |
| 25-Oct-06 | 2356.59 | 11.75 | 0.50% |
| 26-Oct-06 | 2379.10 | 22.51 | 0.95% |

RESERVAS INTERNACIONALES NETAS

En millones de USD

| | <u>2005</u> | <u>2006</u> |
|-------------------|-------------|-------------|
| ENERO | 758.6 | 1,476.5 |
| FEBRERO | 802.5 | 1,501.8 |
| MARZO | 975.7 | 1,524.2 |
| ABRIL | 1,092.7 | 1,571.7 |
| MAYO | 1,127.0 | 1,617.4 |
| JUNIO | 1,239.6 | 1,579.8 |
| JULIO | 1,325.2 | 1,603.2 |
| AGOSTO | 1,306.8 | 1,645.0 |
| SEPTIEMBRE | 1,272.7 | |
| OCTUBRE | 1,356.0 | |
| NOVIEMBRE | 1,356.3 | |
| DICIEMBRE | 1,519.7 | |



El material contenido en esta comunicación es para propósitos de información únicamente. El contenido ha sido obtenido de fuentes de información públicas y consideradas creíbles. Sin perjuicio de lo anterior, Cotisa no representa ni garantiza la exactitud de la misma, ni se compromete a actualizarla en caso de eventos futuros. Esta comunicación no constituye ninguna recomendación para tomar alguna decisión o acción de parte de los clientes. Ni Centro Financiero BHD ni ninguna de sus subsidiarias o afiliadas aceptan ningún reclamo por cualquier consecuencia basada u originada en el uso de la misma. Cotisa, c/ Luis F. Thomén esq. Av. Winston Churchill, Torre BHD, 5to piso. Tel: (809)243-3124/3121/3122, Fax: (809)243-3491, Santo Domingo, Rep. Dom. Para obtener información adicional o sugerencias contactar a Victoria Veloz, Ext: 3096, o al e-mail cotisa-info@bhd.com.do

COMBUSTIBLE

| Fecha | Gasolina Premium | Gasolina Regular | Gasoil |
|---------------|------------------|------------------|--------|
| 22-28 Sep | 126.60 | 114.00 | 92.40 |
| 29 Sep-05 Oct | 128.40 | 115.10 | 94.25 |
| 06-12 Oct | 130.50 | 115.30 | 93.90 |
| 13-19 Oct. | 127.00 | 115.20 | 94.90 |
| 20-26 Oct | 126.90 | 115.10 | 96.60 |

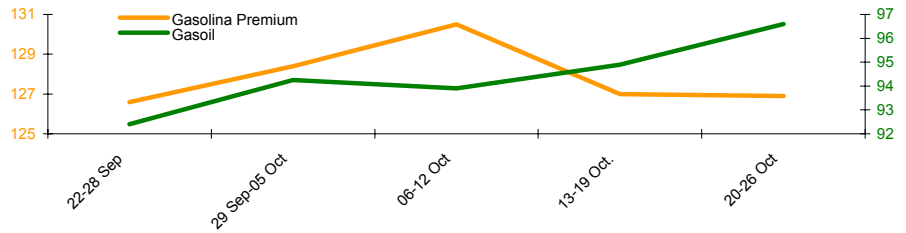

TASA ACUMULADA DE INFLACION

| Año | 2005 | 2006 | Mensual 06 |
|------------|-------|-------|------------|
| ENERO | 0.79% | 1.55% | 1.55% |
| FEBRERO | 0.83% | 1.43% | -0.12% |
| MARZO | 0.75% | 1.52% | 0.09% |
| ABRIL | 1.07% | 2.12% | 0.59% |
| MAYO | 0.77% | 2.71% | 0.57% |
| JUNIO | 0.82% | 3.49% | 0.76% |
| JULIO | 1.43% | 4.41% | 0.90% |
| AGOSTO | 2.78% | 4.61% | 0.19% |
| SEPTIEMBRE | 6.13% | 3.46% | -1.10% |
| OCTUBRE | 7.31% | | |
| NOVIEMBRE | 6.41% | | |
| DICIEMBRE | 7.44% | | |

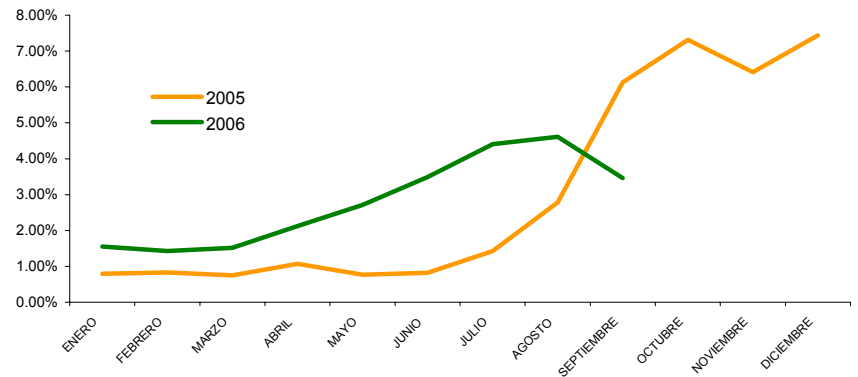

FONDOS CARTERA DE INVERSIONES AFP

Patrimonio de los Fondos de Pensiones

En millones de DOP

| | |
|------------|----------|
| JULIO | 28,267.7 |
| AGOSTO | 29,195.7 |
| SEPTIEMBRE | 30,093.8 |
| OCTUBRE | |
| NOVIEMBRE | |
| DICIEMBRE | |

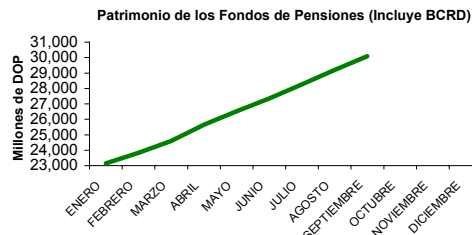

Composición Cartera Inversiones AFPs a Jun. 06 (No incluye BCRD)

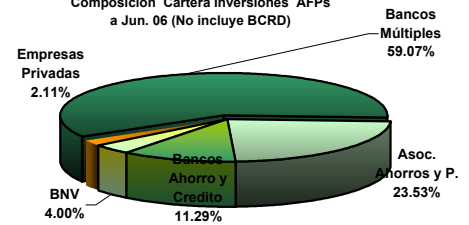

NUMERO DE TURISTAS MENSUALES

| | 2005 | 2006 |
|------------|---------|---------|
| ENERO | 296,832 | 316,652 |
| FEBRERO | 289,293 | 324,683 |
| MARZO | 321,558 | 346,264 |
| ABRIL | 258,372 | 322,452 |
| MAYO | 205,288 | 234,333 |
| JUNIO | 251,358 | 281,741 |
| JULIO | 337,692 | 345,913 |
| AGOSTO | 263,176 | 276,731 |
| SEPTIEMBRE | 158,983 | 171,641 |
| OCTUBRE | 181,318 | |
| NOVIEMBRE | 228,525 | |
| DICIEMBRE | 295,852 | |

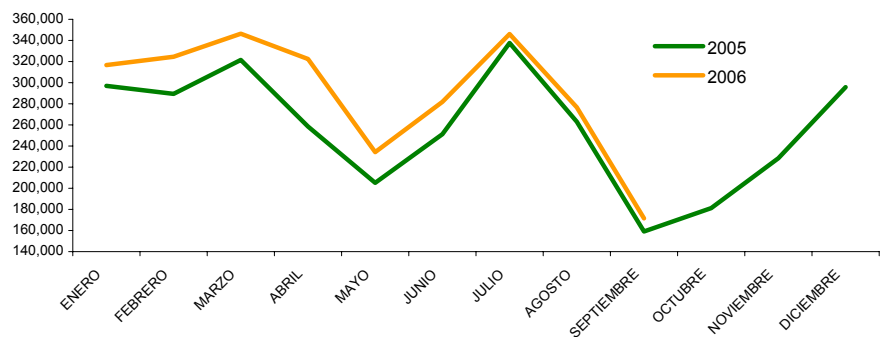

PRECIOS DEL CRUDO A FUTURO

| | Light Crude | Brent Crude |
|-----------|-------------|-------------|
| 23-Oct-06 | 58.81 | 59.21 |
| 24-Oct-06 | 59.35 | 59.86 |
| 25-Oct-06 | 61.40 | 62.05 |
| 26-Oct-06 | 60.36 | 62.05 |

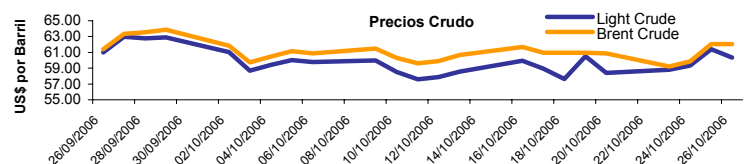

El material contenido en esta comunicación es para propósitos de información únicamente. El contenido ha sido obtenido de fuentes de información públicas y consideradas creíbles. Sin perjuicio de lo anterior, Cotisa no representa ni garantiza la exactitud de la misma, ni se compromete a actualizarla en caso de eventos futuros. Esta comunicación no constituye ninguna recomendación para tomar alguna decisión o acción de parte de los clientes. Ni Centro Financiero BHD ni ninguna de sus subsidiarias o afiliadas aceptan ningún reclamo por cualquier consecuencia basada u originada en el uso de la misma. Cotisa, c/ Luis F. Thomén esq. Av. Winston Churchill, Torre BHD, 5to piso. Tel: (809)243-3124/3121/3122, Fax: (809)243-3491, Santo Domingo, Rep. Dom. Para obtener información adicional o sugerencias contactar a Victoria Veloz, Ext: 3096., o al e-mail cotisa-info@bhd.com.do