

## INFORMACION DE INTERES

Los precios del crudo cayeron ayer ante un informe negativo del sector manufacturero y una baja del gas natural. Los contratos de crudo ligero de bajo contenido sulfurado para entrega en marzo en el mismo mercado cayeron 84 centavos a **57,30 el barril** en las operaciones de la tarde. Los contratos subieron 1,17 el barril el miércoles y 2,96 dólares el martes.

Los contratos a futuro de la mezcla de crudo Brent del Mar del Norte para entrega en marzo cayeron 68 centavos a 56,72 dólares el barril en el mercado de Futuros ICE de Londres.

## DEFINICIONES

**Mercado Spot:** Mercado en el que las entregas de los activos que se negocian se realizan de inmediato a uno o dos días de la contratación y simultáneamente al pago del efectivo.

**Mercado de Futuros:** Mercado organizado donde se contratan futuros sobre mercancías, divisas y sobre tipos de interés principalmente. Su objetivo es proporcionar liquidez y seguridad, por lo que pocas veces se llega a la entrega física del bien.

Fuente: Diccionario Espasa Economía y Negocios.

## TASAS DE CAMBIO

Fecha	US Dólar		EURO	
	Bancos	ExtraBanc.	Bancos	ExtraBanc.
26-Ene-07	33.86	33.77	43.61	43.72
30-Ene-07	33.86	33.80	43.82	43.77
31-Ene-07	33.87	33.77	43.80	43.68
01-Feb-07	33.83	33.75	43.74	43.75

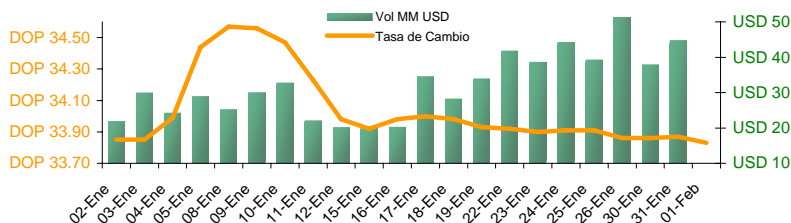

## DEVALUACION

Fecha	Diaria	30 días	Año corrido	12 meses
26-Ene-07	-0.15%	0.53%	0.25%	-2.95%
30-Ene-07	0.00%	0.18%	0.25%	-2.81%
31-Ene-07	0.03%	0.21%	0.28%	-2.51%
01-Feb-07	-0.12%	-0.06%	0.16%	2.13%

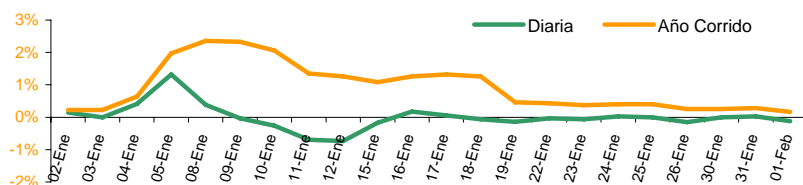

Nota: Valores en negativo = Revaluación.

## TASA DE INTERES (%)

### BCOS. MÚLTIPLES

	Pasiva		Activa	
	TIPP *	30 Días	Prom. Pond.	90 Días
25-Ene-07	7.74	7.13	17.84	20.73
26-Ene-07	7.55	7.23	16.72	17.33
30-Ene-07	7.95	7.60	16.76	13.27
31-Ene-07	7.75	7.12	19.70	21.15

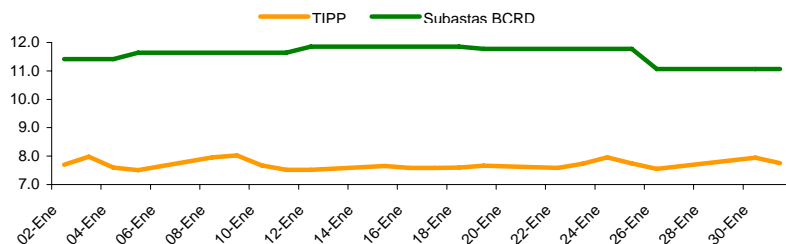

\*Tasa de Interés Pasiva Promedio Ponderada de los Bancos Múltiples

## SUBASTA BANCO CENTRAL

31-Ene-07

Oferta: DOP 1,500.0 millones

Plazos	Ofertas Recibidas	Valor Facial Adjudicado	Tasa de Rend. Prom. Pond.
35	259,038,848	259,038,848	9.55%
91	377,683,328	377,683,328	10.75%
182	207,177,159	207,177,159	11.04%
364	385,241,856	385,241,856	12.55%
<b>Total</b>	<b>1,229,141,191</b>	<b>1,229,141,191</b>	<b>11.06%</b>

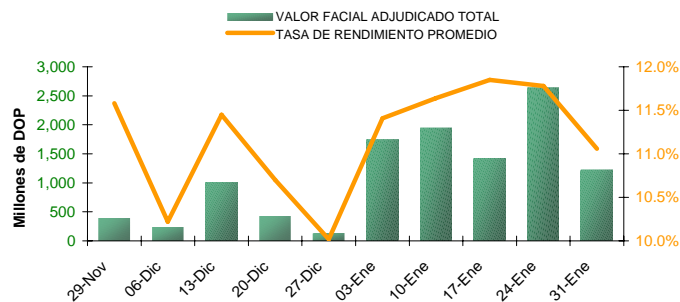

### Plazos / Días

	35	91	182	364
25-Oct-06	9.42%	10.28%	N/A	13.55%
29-Nov-06	9.23%	9.71%	N/A	12.49%
27-Dic-06	9.66%	9.60%	10.15%	12.50%
<b>Últimas dos semanas</b>				
17-Ene-07	10.35%	9.77%	10.89%	13.09%
24-Ene-07	9.78%	10.71%	10.73%	12.81%

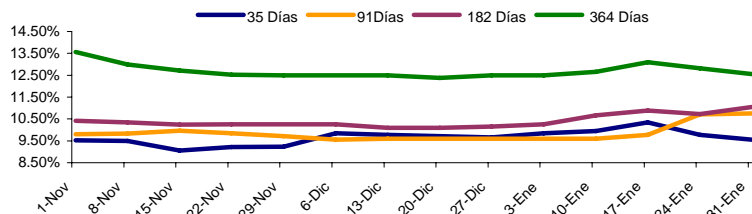

El material contenido en esta comunicación es para propósitos de información únicamente. El contenido ha sido obtenido de fuentes de información públicas y consideradas creíbles. Sin perjuicio de lo anterior, Cotisa no representa ni garantiza la exactitud de la misma, ni se compromete a actualizarla en caso de eventos futuros. Esta comunicación no constituye ninguna recomendación para tomar alguna decisión o acción de parte de los clientes. Ni Centro Financiero BHD ni ninguna de sus subsidiarias o afiliadas aceptan ningún reclamo por cualquier consecuencia basada u originada en el uso de la misma. Cotisa, c/ Luis F. Thomén esq. Av. Winston Churchill, Torre BHD, 5to piso. Tel: (809)243-3124/3121/3122, Fax: (809)243 3491, Santo Domingo, Rep. Dom. Para obtener información adicional o sugerencias contactar a Victoria Veloz, Ext: 3096., o al e-mail cotisa-info@bhd.com.do

	LIBOR			FED
	3 meses	6 meses	1 año	Efectiva
26-Ene-07	5.36	5.40	5.43	5.23
30-Ene-07	5.36	5.40	5.43	5.26
31-Ene-07	5.36	5.40	5.43	5.23
01-Feb-07	5.36	5.40	5.43	5.33

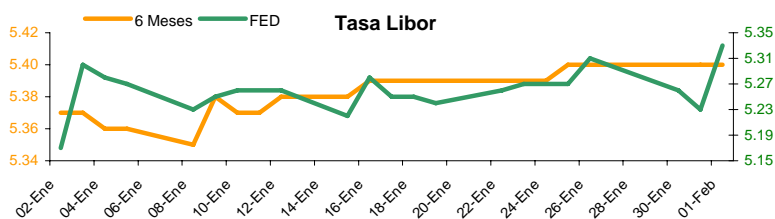

	PRECIO BONOS SOBERANOS (DOMREP)	
	DOMREP 9.5 2011	DOMREP 9.04 2018
26-Ene-07	107.10	114.85
30-Ene-07	107.10	114.50
31-Ene-07	106.90	114.75
01-Feb-07	106.90	115.00

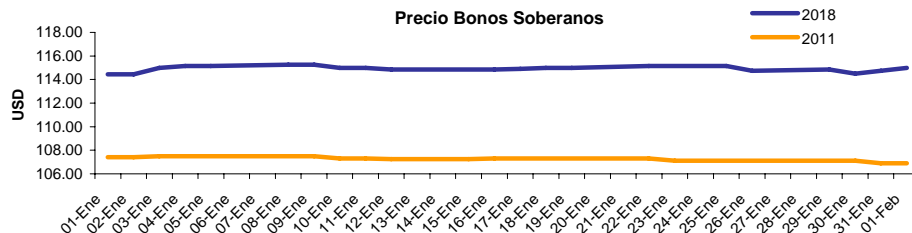

\*Precio ofrecido indicativo.

País	BOLSAS MUNDIALES			
	26-Ene-07	30-Ene-07	31-Ene-07	01-Feb-07
<b>GERMANY</b>	6748.70	6770.00	6847.93	6874.51
DAX	0.78%	0.32%	1.15%	0.39%
<b>SAO PAULO</b>	43573.49	44044.23	44641.60	44815.01
BOVESPA	-2.49%	1.08%	1.36%	0.39%
<b>DOW JONES</b>	12490.78	12523.31	12621.69	12673.68
IND. AVG	-0.09%	0.26%	0.79%	0.41%
<b>NASDAQ</b>	2441.09	2448.64	2463.93	2468.38
STOCK COMP.	0.28%	0.31%	0.62%	0.18%

	GENERACION TOTAL DE ENERGIA R.D.		
	(Valores en GWh)		
	2005	2006	Variación %
<b>ENERO</b>	725.6	793.8	9.40%
<b>FEBRERO</b>	674.2	744.4	10.41%
<b>MARZO</b>	786.0	867.9	10.42%
<b>ABRIL</b>	800.4	871.5	8.88%
<b>MAYO</b>	850.1	951.8	11.96%
<b>JUNIO</b>	868.9	932.0	7.26%
<b>JULIO</b>	891.2	946.8	6.24%
<b>AGOSTO</b>	889.8	978.0	9.91%
<b>SEPTIEMBRE</b>	865.3	926.1	7.03%
<b>OCTUBRE</b>	829.2	931.5	12.34%
<b>NOVIEMBRE</b>	815.6	879.0	7.77%
<b>DICIEMBRE</b>	827.0	886.0	7.13%

	TASA DE CAMBIO INTERNACIONAL				
	USD/EUR	JPY/USD	JPY/EUR	USD/LBR	CHF/USD
26-Ene-07	1.2960	121.88	157.96	1.965	1.253
30-Ene-07	1.2938	121.53	157.23	1.952	1.253
31-Ene-07	1.3019	120.47	156.84	1.969	1.243
01-Feb-07	1.3023	121.02	157.60	1.969	1.242

**RESERVAS INTERNACIONALES NETAS**

En millones de USD

	2005	2006
<b>ENERO</b>	758.6	1,476.5
<b>FEBRERO</b>	802.5	1,501.8
<b>MARZO</b>	975.7	1,524.2
<b>ABRIL</b>	1,092.7	1,571.7
<b>MAYO</b>	1,127.0	1,617.4
<b>JUNIO</b>	1,239.6	1,579.8
<b>JULIO</b>	1,325.2	1,603.2
<b>AGOSTO</b>	1,306.8	1,645.0
<b>SEPTIEMBRE</b>	1,272.7	1,582.9
<b>OCTUBRE</b>	1,356.0	1,717.2
<b>NOVIEMBRE</b>	1,356.3	1,760.9
<b>DICIEMBRE</b>	1,519.7	1,787.8



El material contenido en esta comunicación es para propósitos de información únicamente. El contenido ha sido obtenido de fuentes de información públicas y consideradas creíbles. Sin perjuicio de lo anterior, Cotisa no representa ni garantiza la exactitud de la misma, ni se compromete a actualizarla en caso de eventos futuros. Esta comunicación no constituye ninguna recomendación para tomar alguna decisión o acción de parte de los clientes. Ni Centro Financiero BHD ni ninguna de sus subsidiarias o afiliadas aceptan ningún reclamo por cualquier consecuencia basada u originada en el uso de la misma. Cotisa, c/ Luis F. Thomén esq. Av. Winston Churchill, Torre BHD, 5to piso. Tel: (809)243-3124/3121/3122, Fax: (809)243-3491, Santo Domingo, Rep. Dom. Para obtener información adicional o sugerencias contactar a Victoria Veloz, Ext: 3096., o al e-mail cotisa-info@bhd.com.do

COMBUSTIBLE

Fecha	Gasolina Premium	Gasolina Regular	Gasoil
30 Dic-05 Ene	131.80	119.90	96.20
05-11 Ene	133.50	121.40	96.90
12-18 Ene	130.60	119.60	96.70
19-25 Ene	129.10	118.60	95.30
26 Ene-01 Feb	128.50	118.60	96.80

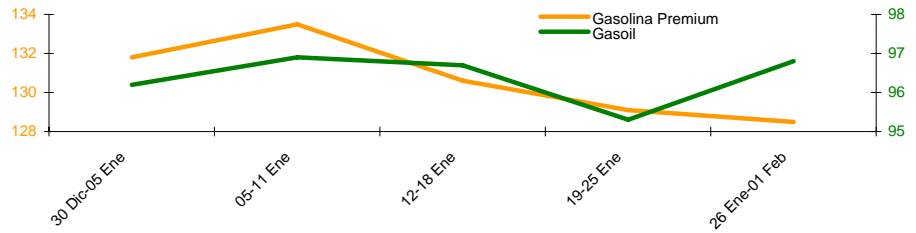

TASA ACUMULADA DE INFLACION

	2005	2006	Mensual 06
ENERO	0.79%	1.55%	1.55%
FEBRERO	0.83%	1.43%	-0.12%
MARZO	0.75%	1.52%	0.09%
ABRIL	1.07%	2.12%	0.59%
MAYO	0.77%	2.71%	0.57%
JUNIO	0.82%	3.49%	0.76%
JULIO	1.43%	4.41%	0.90%
AGOSTO	2.78%	4.61%	0.19%
SEPTIEMBRE	6.13%	3.46%	-1.10%
OCTUBRE	7.31%	3.68%	0.10%
NOVIEMBRE	6.41%	4.23%	0.64%
DICIEMBRE	7.44%	5.00%	0.74%

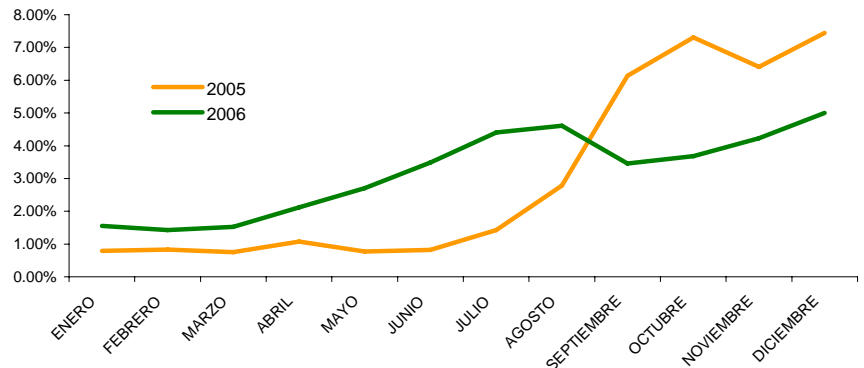

FONDOS CARTERA DE INVERSIONES AFP

Patrimonio de Fondos de Pensiones

En millones de DOP

JULIO	28,267.7
AGOSTO	29,195.7
SEPTIEMBRE	30,093.8
OCTUBRE	31,020.8
NOVIEMBRE	31,927.4
DICIEMBRE	32,859.6

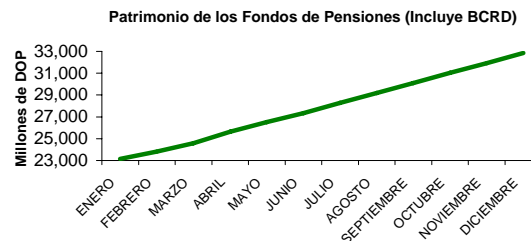

Composición Cartera Inversiones AFPs a Dic. 06 (No incluye BCRD)

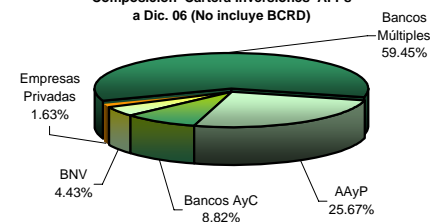

NUMERO DE TURISTAS MENSUALES

	2005	2006
ENERO	296,832	316,652
FEBRERO	289,293	324,683
MARZO	321,558	346,264
ABRIL	258,372	322,452
MAYO	205,288	234,333
JUNIO	251,358	281,741
JULIO	337,692	345,913
AGOSTO	263,176	276,731
SEPTIEMBRE	158,983	171,641
OCTUBRE	181,318	181,853
NOVIEMBRE	228,525	236,640
DICIEMBRE	295,852	301,197

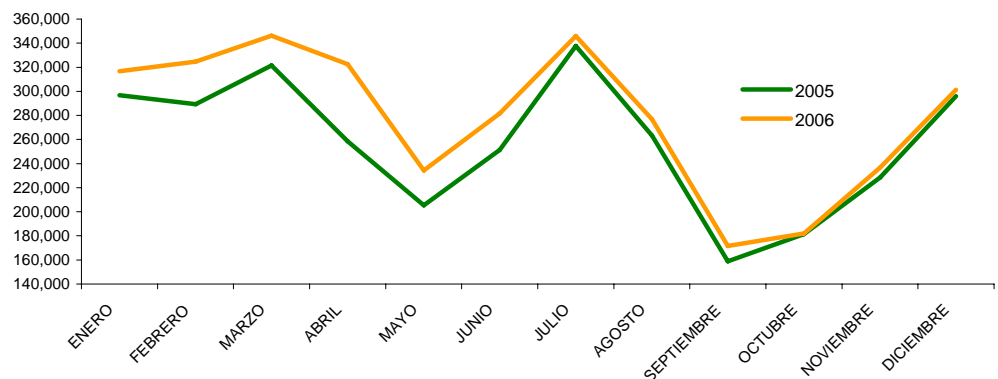

PRECIOS DEL CRUDO A FUTURO

Light Crude

26-Ene-07	54.01
30-Ene-07	56.97
31-Ene-07	56.97
01-Feb-07	57.30

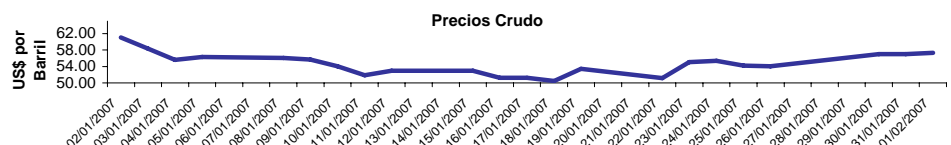

El material contenido en esta comunicación es para propósitos de información únicamente. El contenido ha sido obtenido de fuentes de información públicas y consideradas creíbles. Sin perjuicio de lo anterior, Cotisa no representa ni garantiza la exactitud de la misma, ni se compromete a actualizarla en caso de eventos futuros. Esta comunicación no constituye ninguna recomendación para tomar alguna decisión o acción de parte de los clientes. Ni Centro Financiero BHD ni ninguna de sus subsidiarias o afiliadas aceptan ningún reclamo por cualquier consecuencia basada u originada en el uso de la misma. Cotisa, c/ Luis F. Thomén esq. Av. Winston Churchill, Torre BHD, 5to piso. Tel: (809)243-3124/3121/3122, Fax: (809)243 3491, Santo Domingo, Rep. Dom. Para obtener información adicional o sugerencias contactar a Victoria Veloz, Ext: 3096., o al e-mail cotisa-info@bhd.com.do