

## INFORMACION DE INTERES

El Banco Central informó que con la variación de **0.74% del IPC en diciembre**, la inflación anualizada de **2006 fue de tan sólo 5%**, significativamente inferior al 7.44% que se registró en el año 2005. Este 5% en la inflación anualizada se corresponde con los objetivos del Programa Monetario de la institución.

Los grupos de mayor incidencia en la variación de **0.74%** durante diciembre en el IPC fueron Alimentos, Bebidas y Tabaco, con **1.32%**; y Transporte, con **0.79%**; los cuales aportaron el 78.33% del crecimiento del IPC en dicho mes.

## DEFINICIONES

**Economías de Escala (Economies of Scale):** Disminución de los costes unitarios de fabricación al aumentar la capacidad y el volumen de producción de un proceso productivo, por repartirse los costes fijos entre más unidades de producto. Puede ser consecuencia de un menor impacto unitario de los costes generales, una mayor experiencia de los trabajadores, una utilización más eficaz de los recursos, etc.

## TASAS DE CAMBIO

| Fecha     | US Dólar |            | EURO   |            |
|-----------|----------|------------|--------|------------|
|           | Bancos   | ExtraBanc. | Bancos | ExtraBanc. |
| 12-Ene-07 | 33.98    | 33.97      | 43.87  | 43.82      |
| 15-Ene-07 | 33.92    | 33.94      | 44.00  | 43.83      |
| 16-Ene-07 | 33.98    | 33.94      | 44.08  | 43.83      |
| 17-Ene-07 | 34.00    | 33.96      | 44.03  | 43.78      |
| 18-Ene-07 | 33.98    | 33.99      | 43.85  | 43.79      |

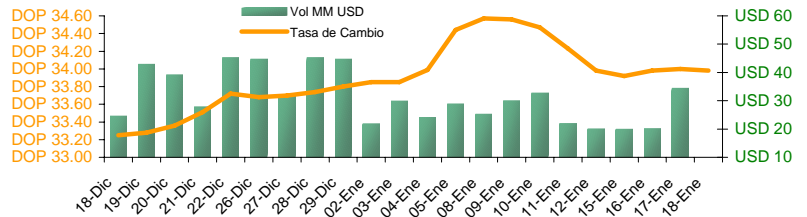

## DEVALUACION

| Fecha     | Diaria | 30 días | Año corrido | 12 meses |
|-----------|--------|---------|-------------|----------|
| 12-Ene-07 | -0.73% | 2.23%   | 1.26%       | -2.36%   |
| 15-Ene-07 | -0.18% | 1.98%   | 1.08%       | -2.31%   |
| 16-Ene-07 | 0.18%  | 2.20%   | 1.26%       | -1.96%   |
| 17-Ene-07 | 0.06%  | 2.26%   | 1.32%       | -1.96%   |
| 18-Ene-07 | -0.06% | 2.20%   | 1.26%       | -2.29%   |

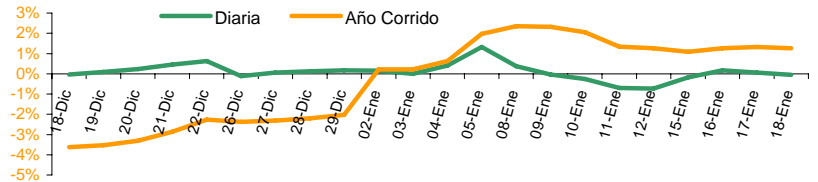

Nota: Valores en negativo = Revaluación.

## TASA DE INTERES (%)

### BCOS. MULTIPLES

|           | Pasiva |         | Activa      |         |
|-----------|--------|---------|-------------|---------|
|           | TIPP * | 30 Días | Prom. Pond. | 90 Días |
| 11-Ene-07 | 7.52   | 7.34    | 19.39       | 17.95   |
| 12-Ene-07 | 7.65   | 7.85    | 19.49       | 20.49   |
| 15-Ene-07 | 7.58   | 7.06    | 15.86       | 13.66   |
| 16-Ene-07 | 7.59   | 7.28    | 16.04       | 10.71   |

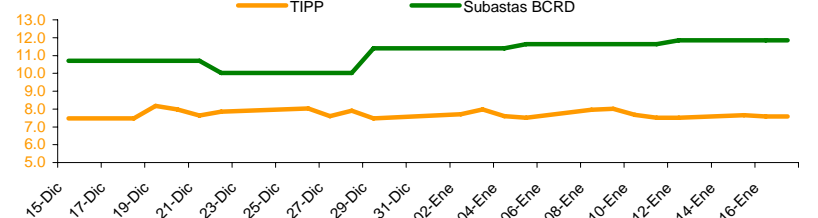

\*Tasa de Interés Pasiva Promedio Ponderada de los Bancos Múltiples

## SUBASTA BANCO CENTRAL

17-Ene-07

Oferta: DOP 1,700.0 millones

| Plazos       | Ofertas Recibidas    | Valor Facial Adjudicado | Tasa de Rend. Prom. Pond. |
|--------------|----------------------|-------------------------|---------------------------|
| 35           | 476,327,382          | 476,327,382             | 10.35%                    |
| 91           | 3,131,123            | 3,131,123               | 9.77%                     |
| 182          | 163,532,305          | 163,532,718             | 10.89%                    |
| 364          | 786,845,305          | 786,845,305             | 13.09%                    |
| <b>Total</b> | <b>1,429,836,115</b> | <b>1,429,836,528</b>    | <b>11.85%</b>             |

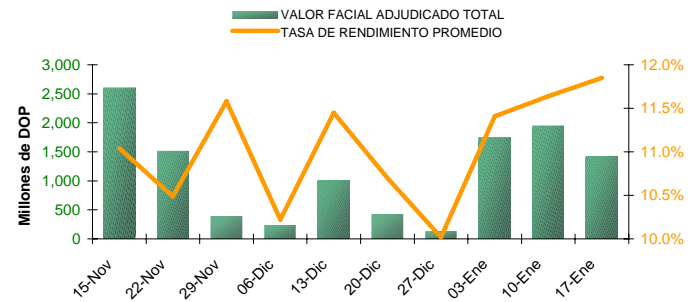

### Plazos / Días

|           | 35    | 91     | 182    | 364    |
|-----------|-------|--------|--------|--------|
| 25-Oct-06 | 9.42% | 10.28% | N/A    | 13.55% |
| 29-Nov-06 | 9.23% | 9.71%  | N/A    | 12.49% |
| 27-Dic-06 | 9.66% | 9.60%  | 10.15% | 12.50% |

### Últimas dos semanas

|           |       |     |        |        |
|-----------|-------|-----|--------|--------|
| 3-Ene-07  | 9.85% | N/A | 10.26% | 12.50% |
| 10-Ene-07 | 9.95% | N/A | 10.66% | 12.66% |

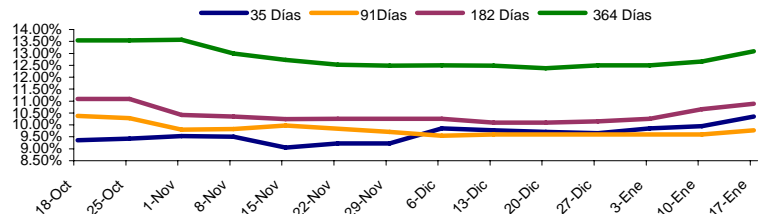

El material contenido en esta comunicación es para propósitos de información únicamente. El contenido ha sido obtenido de fuentes de información públicas y consideradas creíbles. Sin perjuicio de lo anterior, Cotisa no representa ni garantiza la exactitud de la misma, ni se compromete a actualizarla en caso de eventos futuros. Esta comunicación no constituye ninguna recomendación para tomar alguna decisión o acción de parte de los clientes. Ni Centro Financiero BHD ni ninguna de sus subsidiarias o afiliadas aceptan ningún reclamo por cualquier consecuencia basada u originada en el uso de la misma. Cotisa, c/ Luis F. Thomén esq. Av. Winston Churchill, Torre BHD, 5to piso. Tel: (809)243-3124/3121/3122, Fax: (809)243 3491, Santo Domingo, Rep. Dom. Para obtener información adicional o sugerencias contactar a Victoria Veloz, Ext: 3096., o al e-mail cotisa-info@bhd.com.do

|           | LIBOR   |         |       | FED      |
|-----------|---------|---------|-------|----------|
|           | 3 meses | 6 meses | 1 año | Efectiva |
| 12-Ene-07 | 5.36    | 5.38    | 5.34  | 5.22     |
| 15-Ene-07 | 5.36    | 5.38    | 5.37  | 5.28     |
| 16-Ene-07 | 5.36    | 5.39    | 5.38  | 5.25     |
| 17-Ene-07 | 5.36    | 5.39    | 5.37  | 5.25     |
| 18-Ene-07 | 5.36    | 5.39    | 5.37  | 5.25     |

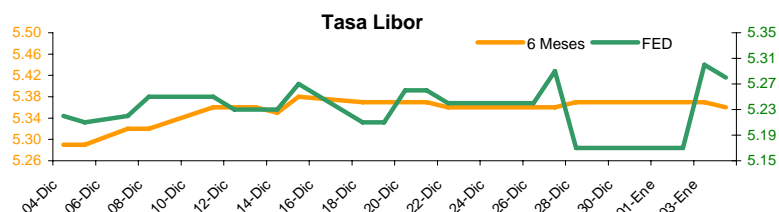

**PRECIO BONOS SOBERANOS (DOMREP)**

|           | DOMREP 9.5 | DOMREP 9.04 |
|-----------|------------|-------------|
|           | 2011       | 2018        |
| 12-Ene-07 | 107.25     | 114.85      |
| 15-Ene-07 | 107.25     | 114.85      |
| 16-Ene-07 | 107.30     | 114.85      |
| 17-Ene-07 | 107.30     | 114.90      |
| 18-Ene-07 | 107.30     | 115.00      |

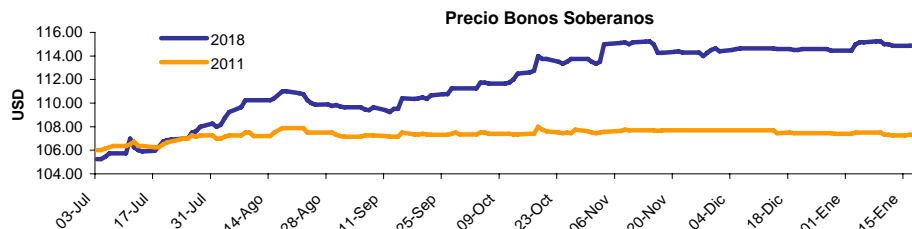

\*Precio ofrecido indicativo.

**BOLSAS MUNDIALES**

| País             | Fecha     |           |           |           |           |
|------------------|-----------|-----------|-----------|-----------|-----------|
|                  | 12-Ene-07 | 15-Ene-07 | 16-Ene-07 | 17-Ene-07 | 18-Ene-07 |
| <b>GERMANY</b>   | 6728.56   | 6728.28   | 6695.32   | 6724.92   | 6689.62   |
| DAX              | 0.62%     | 0.00%     | -0.49%    | 0.44%     | -0.52%    |
| <b>SAO PAULO</b> | 43094.97  | 42919.17  | 42449.39  | 42735.48  | 42477.92  |
| BOVESPA          | 1.00%     | -0.41%    | -1.09%    | 0.67%     | -0.60%    |
| <b>DOW JONES</b> | 12556.08  | 12566.18  | 12578.91  | 12577.15  | 12550.36  |
| IND. AVG         | 0.33%     | 0.08%     | 0.10%     | -0.01%    | -0.21%    |
| <b>NASDAQ</b>    | 2502.82   | 2402.82   | 2491.84   | 2479.42   | 2442.20   |
| STOCK COMP.      | 0.72%     | -4.00%    | 3.70%     | -0.50%    | -1.50%    |

**GENERACION TOTAL DE ENERGIA R.D.**

|            | Valores en GWh |       |             |
|------------|----------------|-------|-------------|
|            | 2005           | 2006  | Variación % |
| ENERO      | 725.6          | 793.8 | 9.40%       |
| FEBRERO    | 674.2          | 744.4 | 10.41%      |
| MARZO      | 786.0          | 867.9 | 10.42%      |
| ABRIL      | 800.4          | 871.5 | 8.88%       |
| MAYO       | 850.1          | 951.8 | 11.96%      |
| JUNIO      | 868.9          | 932.0 | 7.26%       |
| JULIO      | 891.2          | 946.8 | 6.24%       |
| AGOSTO     | 889.8          | 978.0 | 9.91%       |
| SEPTIEMBRE | 865.3          | 926.1 | 7.03%       |
| OCTUBRE    | 829.2          | 931.5 | 12.34%      |
| NOVIEMBRE  | 815.60         |       |             |
| DICIEMBRE  | 827.00         |       |             |

**TASA DE CAMBIO INTERNACIONAL**

|           | USD/EUR | JPY/USD | JPY/EUR | USD/LBR | CHF/USD |
|-----------|---------|---------|---------|---------|---------|
| 12-Ene-07 | 1.2896  | 120.45  | 155.34  | 1.965   | 1.251   |
| 15-Ene-07 | 1.3003  | 118.63  | 154.25  | 1.965   | 1.236   |
| 16-Ene-07 | 1.2940  | 120.52  | 155.95  | 1.969   | 1.246   |
| 17-Ene-07 | 1.2927  | 121.28  | 156.78  | 1.968   | 1.252   |
| 18-Ene-07 | 1.2965  | 121.21  | 157.14  | 1.975   | 1.247   |

**RESERVAS INTERNACIONALES NETAS**

En millones de USD

|            | 2005    | 2006    |
|------------|---------|---------|
| ENERO      | 758.6   | 1,476.5 |
| FEBRERO    | 802.5   | 1,501.8 |
| MARZO      | 975.7   | 1,524.2 |
| ABRIL      | 1,092.7 | 1,571.7 |
| MAYO       | 1,127.0 | 1,617.4 |
| JUNIO      | 1,239.6 | 1,579.8 |
| JULIO      | 1,325.2 | 1,603.2 |
| AGOSTO     | 1,306.8 | 1,645.0 |
| SEPTIEMBRE | 1,272.7 | 1,582.9 |
| OCTUBRE    | 1,356.0 | 1,717.2 |
| NOVIEMBRE  | 1,356.3 | 1,760.9 |
| DICIEMBRE  | 1,519.7 | 1,787.8 |



El material contenido en esta comunicación es para propósitos de información únicamente. El contenido ha sido obtenido de fuentes de información públicas y consideradas creíbles. Sin perjuicio de lo anterior, Cotisa no representa ni garantiza la exactitud de la misma, ni se compromete a actualizarla en caso de eventos futuros. Esta comunicación no constituye ninguna recomendación para tomar alguna decisión o acción de parte de los clientes. Ni Centro Financiero BHD ni ninguna de sus subsidiarias o afiliadas aceptan ningún reclamo por cualquier consecuencia basada u originada en el uso de la misma. Cotisa, c/ Luis F. Thomén esq. Av. Winston Churchill, Torre BHD, 5to piso. Tel: (809)243-3124/3121/3122, Fax: (809)243-3491, Santo Domingo, Rep. Dom. Para obtener información adicional o sugerencias contactar a Victoria Veloz, Ext: 3096., o al e-mail cotisa-info@bhd.com.do

**COMBUSTIBLE**

| Fecha         | Gasolina Premium | Gasolina Regular | Gasoil |
|---------------|------------------|------------------|--------|
| 15-21 Dic     | 130.00           | 117.90           | 97.20  |
| 22-29 Dic     | 132.70           | 120.70           | 96.60  |
| 30 Dic-05 Ene | 131.80           | 119.90           | 96.20  |
| 05-11 Ene     | 133.50           | 121.40           | 96.90  |
| 12-18 Ene     | 130.60           | 119.60           | 96.70  |

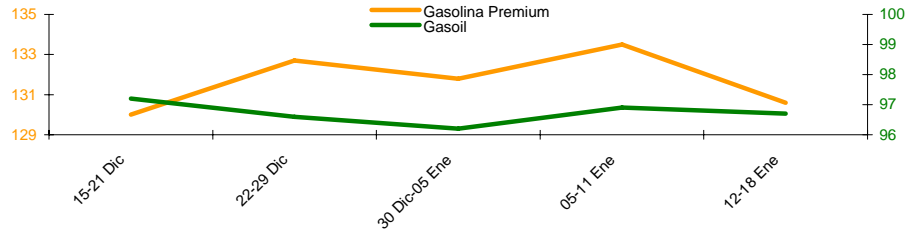

**TASA ACUMULADA DE INFLACION**

|            | 2005  | 2006  | Mensual 06 |
|------------|-------|-------|------------|
| ENERO      | 0.79% | 1.55% | 1.55%      |
| FEBRERO    | 0.83% | 1.43% | -0.12%     |
| MARZO      | 0.75% | 1.52% | 0.09%      |
| ABRIL      | 1.07% | 2.12% | 0.59%      |
| MAYO       | 0.77% | 2.71% | 0.57%      |
| JUNIO      | 0.82% | 3.49% | 0.76%      |
| JULIO      | 1.43% | 4.41% | 0.90%      |
| AGOSTO     | 2.78% | 4.61% | 0.19%      |
| SEPTIEMBRE | 6.13% | 3.46% | -1.10%     |
| OCTUBRE    | 7.31% | 3.68% | 0.10%      |
| NOVIEMBRE  | 6.41% | 4.23% | 0.64%      |
| DICIEMBRE  | 7.44% | 5.00% | 0.74%      |

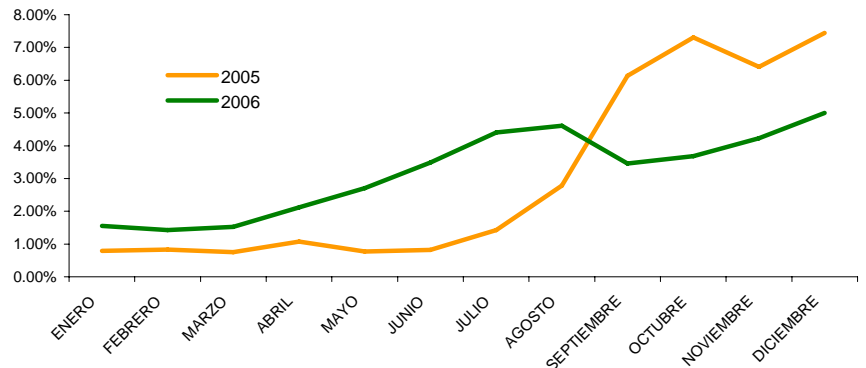

**FONDOS CARTERA DE INVERSIONES AFP**

**Patrimonio de Fondos de Pensiones**

En millones de DOP

|            |          |
|------------|----------|
| JULIO      | 28,267.7 |
| AGOSTO     | 29,195.7 |
| SEPTIEMBRE | 30,093.8 |
| OCTUBRE    | 31,020.8 |
| NOVIEMBRE  | 31,927.4 |
| DICIEMBRE  | 32,859.6 |

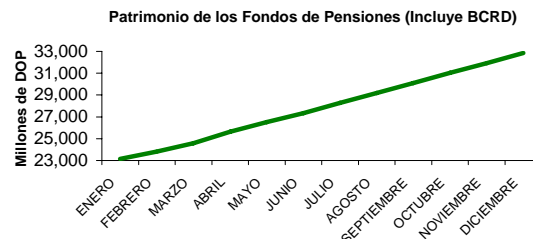

**Composición Cartera Inversiones AFPs a Sep. 06 (No incluye BCRD)**

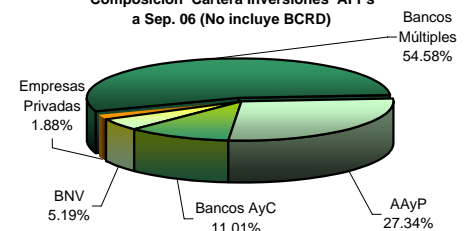

**NUMERO DE TURISTAS MENSUALES**

|            | 2005    | 2006    |
|------------|---------|---------|
| ENERO      | 296,832 | 316,652 |
| FEBRERO    | 289,293 | 324,683 |
| MARZO      | 321,558 | 346,264 |
| ABRIL      | 258,372 | 322,452 |
| MAYO       | 205,288 | 234,333 |
| JUNIO      | 251,358 | 281,741 |
| JULIO      | 337,692 | 345,913 |
| AGOSTO     | 263,176 | 276,731 |
| SEPTIEMBRE | 158,983 | 171,641 |
| OCTUBRE    | 181,318 | 181,853 |
| NOVIEMBRE  | 228,525 | 236,640 |
| DICIEMBRE  | 295,852 |         |

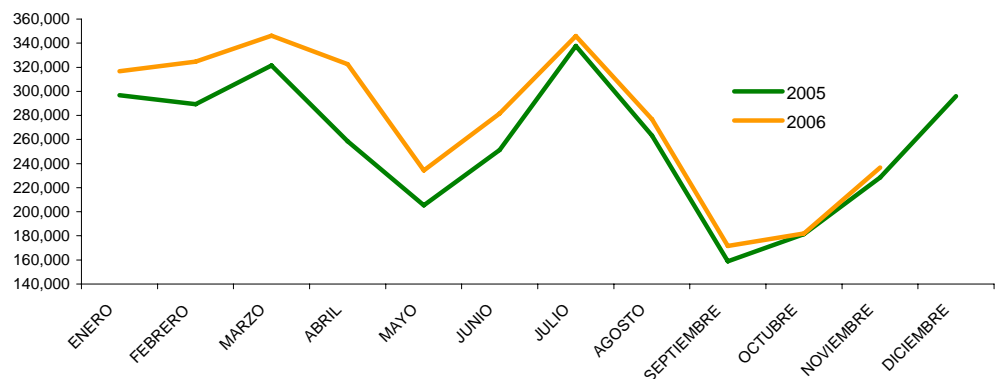

**PRECIOS DEL CRUDO A FUTURO**

|           | Light Crude |
|-----------|-------------|
| 12-Ene-07 | 52.99       |
| 15-Ene-07 | 52.99       |
| 16-Ene-07 | 51.21       |
| 17-Ene-07 | 51.21       |
| 18-Ene-07 | 50.48       |

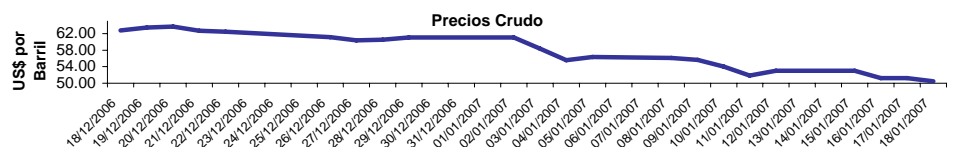

El material contenido en esta comunicación es para propósitos de información únicamente. El contenido ha sido obtenido de fuentes de información públicas y consideradas creíbles. Sin perjuicio de lo anterior, Cotisa no representa ni garantiza la exactitud de la misma, ni se compromete a actualizarla en caso de eventos futuros. Esta comunicación no constituye ninguna recomendación para tomar alguna decisión o acción de parte de los clientes. Ni Centro Financiero BHD ni ninguna de sus subsidiarias o afiliadas aceptan ningún reclamo por cualquier consecuencia basada u originada en el uso de la misma. Cotisa, c/ Luis F. Thomén esq. Av. Winston Churchill, Torre BHD, 5to piso. Tel: (809)243-3124/3121/3122, Fax: (809)243 3491, Santo Domingo, Rep. Dom. Para obtener información adicional o sugerencias contactar a Victoria Veloz, Ext: 3096., o al e-mail cotisa-info@bhd.com.do