

INFORMACION DE INTERES

- El aumento en las reservas de petróleo de Estados Unidos y las buenas temperaturas invernales hicieron que el precio del petróleo cayera por debajo de **US \$52 el barril - US \$49,13, el barril** de la Organización de Países Exportadores de Petróleo (OPEP); **US \$51,88**, el del Petróleo Intermedio de Texas (WTI); y **US \$51,70**, el del crudo Brent, en lo que va de 2007, los precios han caído un 15% y la baja en la cotización ubicó al petróleo en su precio más bajo desde mayo de 2005.

-**METRO COUNTRY CLUB**, realizó oferta pública de Bonos en el mercado de valores dominicano, correspondiente al primer tramo de su emisión por un monto de **USD\$12,800,000.00** a una tasa de interés del **10% anual** pagaderos trimestralmente.

DEFINICIONES

Cámara de Compensación (Clearing Corporation):

Junto con la Bolsa, organismo básico del mercado de futuros a través del cual se tramitan todas las transacciones concertadas en la Bolsa actuando como la otra parte contratante y gracias al cual se elimina el riesgo de incumplimiento que puede darse en otros mercados a plazo. Es quien determina el beneficio o la pérdida en las posiciones abiertas de los miembros, exige el depósito de los márgenes requeridos para garantizar que se cumplan los contratos y liquida las operaciones.

TASAS DE CAMBIO

Fecha	US Dólar		EURO	
	Bancos	ExtraBanc.	Bancos	ExtraBanc.
05-Ene-07	34.44	34.26	44.67	44.62
08-Ene-07	34.57	34.50	44.75	44.62
09-Ene-07	34.56	34.50	44.74	44.61
10-Ene-07	34.47	34.43	44.57	44.54
11-Ene-07	34.23	34.19	44.15	44.16

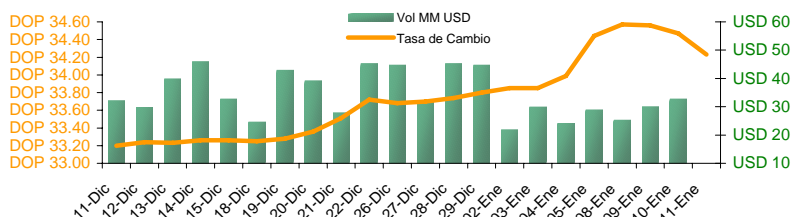

DEVALUACION

Fecha	Diaria	30 días	Año corrido	12 meses
05-Ene-07	1.32%	2.87%	1.97%	-1.14%
08-Ene-07	0.38%	4.22%	2.35%	-0.11%
09-Ene-07	-0.03%	4.38%	2.32%	-0.14%
10-Ene-07	-0.26%	3.92%	2.06%	-0.81%
11-Ene-07	-0.70%	3.10%	1.35%	-1.75%

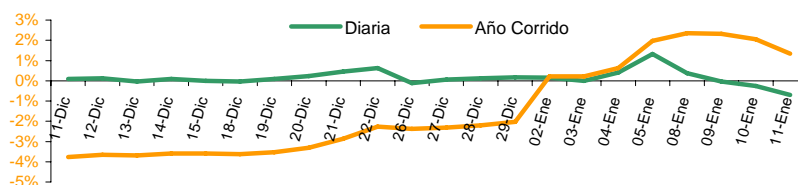

Nota: Valores en negativo = Revaluación.

TASA DE INTERES (%)

BCOS. MÚLTIPLES

	Pasiva		Activa	
	TIPP *	30 Días	Prom. Pond.	90 Días
04-Ene-07	7.60	7.25	17.89	20.55
05-Ene-07	7.51	7.37	17.49	18.64
08-Ene-07	7.96	7.42	15.02	19.89
09-Ene-07	8.02	7.80	18.08	26.04
10-Ene-07	7.68	7.30	15.17	10.71

*Tasa de Interés Pasiva Promedio Ponderada de los Bancos Múltiples

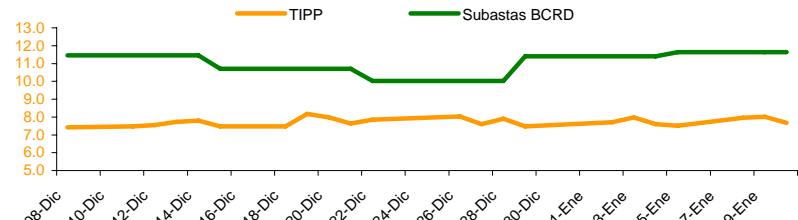

SUBASTA BANCO CENTRAL

10-Ene-07

Oferta: DOP 1,700.0 millones

Plazos	Ofertas Recibidas	Valor Facial Adjudicado	Tasa de Rend. Prom. Pond.
35	564,867,973	564,867,973	9.95%
91	N/A	N/A	N/A
182	167,074,480	166,966,895	10.66%
364	1,319,814,733	1,219,814,733	12.66%
Total	2,051,757,186	1,951,649,601	11.64%

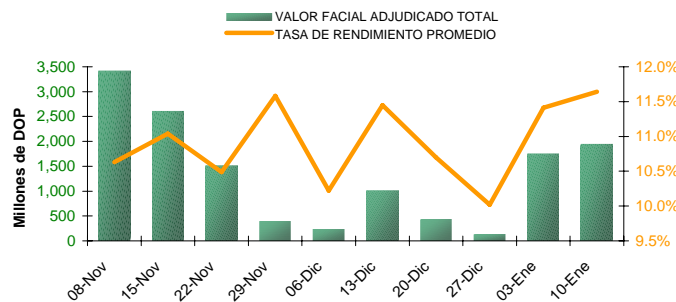

Plazos / Días

	35	91	182	364
27-Sep-06	9.64%	8.95%	10.71%	13.50%
25-Oct-06	9.42%	10.28%	N/A	13.55%
29-Nov-06	9.23%	9.71%	N/A	12.49%
Últimas dos semanas				
20-Dic-06	9.71%	9.60%	N/A	12.38%
27-Dic-06	9.66%	9.60%	10.15%	12.50%

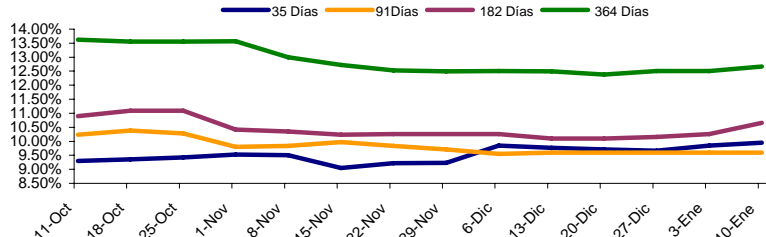

El material contenido en esta comunicación es para propósitos de información únicamente. El contenido ha sido obtenido de fuentes de información públicas y consideradas creíbles. Sin perjuicio de lo anterior, Cotisa no representa ni garantiza la exactitud de la misma, ni se compromete a actualizarla en caso de eventos futuros. Esta comunicación no constituye ninguna recomendación para tomar alguna decisión o acción de parte de los clientes. Ni Centro Financiero BHD ni ninguna de sus subsidiarias o afiliadas aceptan ningún reclamo por cualquier consecuencia basada u originada en el uso de la misma. Cotisa, c/ Luis F. Thomén esq. Av. Winston Churchill, Torre BHD, 5to piso. Tel: (809)243-3124/3121/3122, Fax: (809)243 3491, Santo Domingo, Rep. Dom. Para obtener información adicional o sugerencias contactar a Victoria Veloz, Ext: 3096., o al e-mail cotisa-info@bhd.com.do

	LIBOR			FED
	3 meses	6 meses	1 año	Efectiva
05-Ene-07	5.36	5.36	5.29	5.23
08-Ene-07	5.36	5.35	5.25	5.25
09-Ene-07	5.36	5.38	5.33	5.26
10-Ene-07	5.36	5.37	5.32	5.26
11-Ene-07	5.36	5.37	5.32	5.26

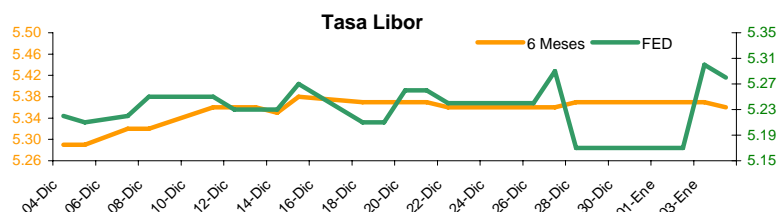

	PRECIO BONOS SOBERANOS (DOMREP)	
	DOMREP 9.5 2011	DOMREP 9.04 2018
05-Ene-07	107.40	114.45
08-Ene-07	107.40	114.45
09-Ene-07	107.50	115.00
10-Ene-07	107.50	115.15

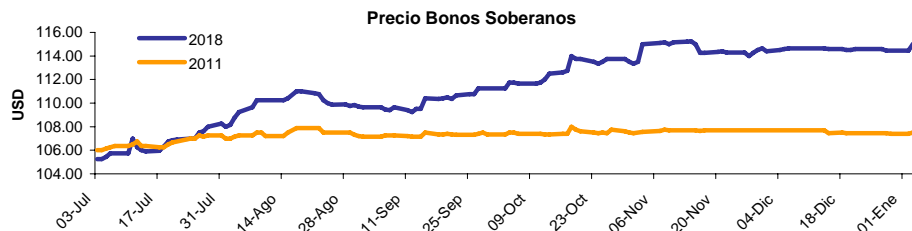

*Precio ofrecido indicativo.

País	BOLSAS MUNDIALES				
	Fecha				
	05-Ene-07	08-Ene-07	09-Ene-07	10-Ene-07	11-Ene-07
GERMANY	6610.36	6653.19	6555.36	6587.24	6687.21
DAX	-0.55%	0.64%	-1.49%	0.48%	1.49%
SAO PAULO	42245.16	42829.93	42006.78	42335.67	42670.32
BOVESPA	-4.03%	1.37%	-1.96%	0.78%	0.78%
DOW JONES	12398.01	12423.49	12416.60	12442.16	12514.98
IND. AVG	-0.66%	0.21%	-0.06%	0.21%	0.58%
NASDAQ	2434.25	2438.20	2443.83	2459.33	2484.85
STOCK COMP.	-0.79%	0.16%	0.23%	0.63%	1.03%

	GENERACION TOTAL DE ENERGIA R.D.		
	(Valores en GWh)		
	2005	2006	Variación %
ENERO	725.6	793.8	9.40%
FEBRERO	674.2	744.4	10.41%
MARZO	786.0	867.9	10.42%
ABRIL	800.4	871.5	8.88%
MAYO	850.1	951.8	11.96%
JUNIO	868.9	932.0	7.26%
JULIO	891.2	946.8	6.24%
AGOSTO	889.8	978.0	9.91%
SEPTIEMBRE	865.3	926.1	7.03%
OCTUBRE	829.2	931.5	12.34%
NOVIEMBRE	815.60		
DICIEMBRE	827.00		

	TASA DE CAMBIO INTERNACIONAL				
	USD/EUR	JPY/USD	JPY/EUR	USD/LBR	CHF/USD
05-Ene-07	1.3006	118.64	154.30	1.933	1.238
08-Ene-07	1.3012	119.25	155.16	1.941	1.240
09-Ene-07	1.2994	119.29	155.00	1.938	1.242
10-Ene-07	1.2980	120.22	156.05	1.950	1.244
11-Ene-07	1.2896	120.45	155.34	1.949	1.251

RESERVAS INTERNACIONALES NETAS

En millones de USD

	2005	2006
ENERO	758.6	1,476.5
FEBRERO	802.5	1,501.8
MARZO	975.7	1,524.2
ABRIL	1,092.7	1,571.7
MAYO	1,127.0	1,617.4
JUNIO	1,239.6	1,579.8
JULIO	1,325.2	1,603.2
AGOSTO	1,306.8	1,645.0
SEPTIEMBRE	1,272.7	1,582.9
OCTUBRE	1,356.0	1,717.2
NOVIEMBRE	1,356.3	1,760.9
DICIEMBRE	1,519.7	1,787.8

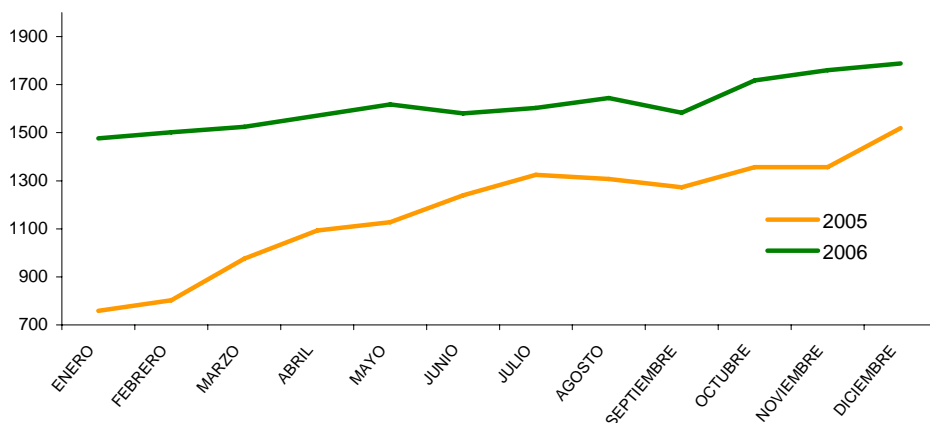

El material contenido en esta comunicación es para propósitos de información únicamente. El contenido ha sido obtenido de fuentes de información públicas y consideradas creíbles. Sin perjuicio de lo anterior, Cotisa no representa ni garantiza la exactitud de la misma, ni se compromete a actualizarla en caso de eventos futuros. Esta comunicación no constituye ninguna recomendación para tomar alguna decisión o acción de parte de los clientes. Ni Centro Financiero BHD ni ninguna de sus subsidiarias o afiliadas aceptan ningún reclamo por cualquier consecuencia basada u originada en el uso de la misma. Cotisa, c/ Luis F. Thomén esq. Av. Winston Churchill, Torre BHD, 5to piso. Tel: (809)243-3124/3121/3122, Fax: (809)243-3491, Santo Domingo, Rep. Dom. Para obtener información adicional o sugerencias contactar a Victoria Veloz, Ext: 3096., o al e-mail cotisa-info@bhd.com.do

COMBUSTIBLE

Fecha	Gasolina Premium	Gasolina Regular	Gasoil
08-14 Dic	132.30	118.90	99.20
15-21 Dic	130.00	117.90	97.20
22-29 Dic	132.70	120.70	96.60
30 Dic-05 Ene	131.80	119.90	96.20
05-11 Ene	133.50	121.40	96.90

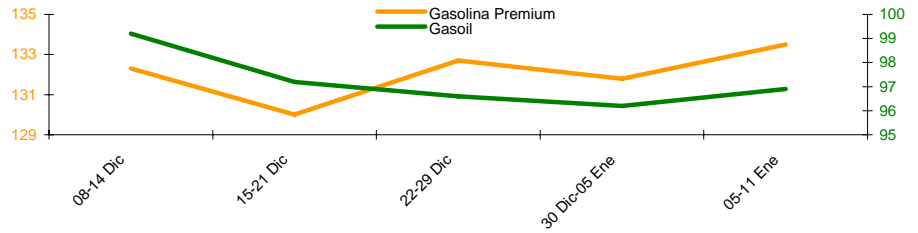

TASA ACUMULADA DE INFLACION

	2005	2006	Mensual 06
ENERO	0.79%	1.55%	1.55%
FEBRERO	0.83%	1.43%	-0.12%
MARZO	0.75%	1.52%	0.09%
ABRIL	1.07%	2.12%	0.59%
MAYO	0.77%	2.71%	0.57%
JUNIO	0.82%	3.49%	0.76%
JULIO	1.43%	4.41%	0.90%
AGOSTO	2.78%	4.61%	0.19%
SEPTIEMBRE	6.13%	3.46%	-1.10%
OCTUBRE	7.31%	3.68%	0.10%
NOVIEMBRE	6.41%	4.23%	0.64%
DICIEMBRE	7.44%		

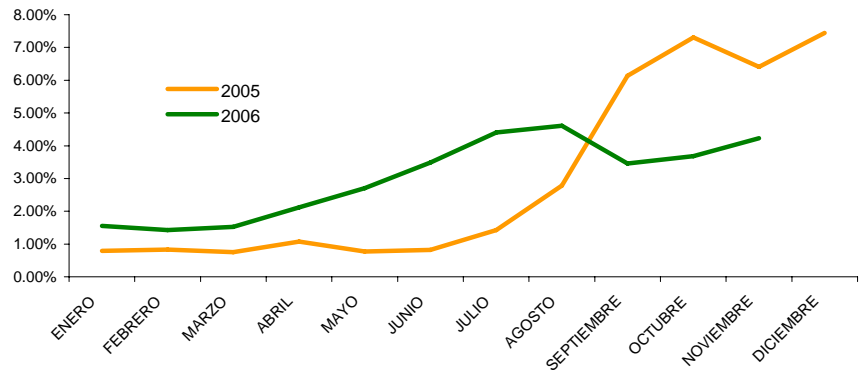

FONDOS CARTERA DE INVERSIONES AFP

Patrimonio de Fondos de Pensiones

En millones de DOP

JULIO	28,267.7
AGOSTO	29,195.7
SEPTIEMBRE	30,093.8
OCTUBRE	31,020.8
NOVIEMBRE	31,927.4
DICIEMBRE	

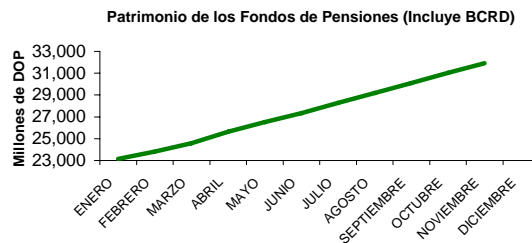

Composición Cartera Inversiones AFPs a Sep. 06 (No incluye BCRD)

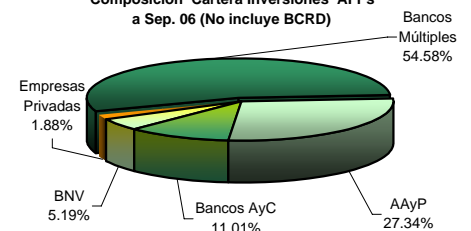

NUMERO DE TURISTAS MENSUALES

	2005	2006
ENERO	296,832	316,652
FEBRERO	289,293	324,683
MARZO	321,558	346,264
ABRIL	258,372	322,452
MAYO	205,288	234,333
JUNIO	251,358	281,741
JULIO	337,692	345,913
AGOSTO	263,176	276,731
SEPTIEMBRE	158,983	171,641
OCTUBRE	181,318	181,853
NOVIEMBRE	228,525	236,640
DICIEMBRE	295,852	

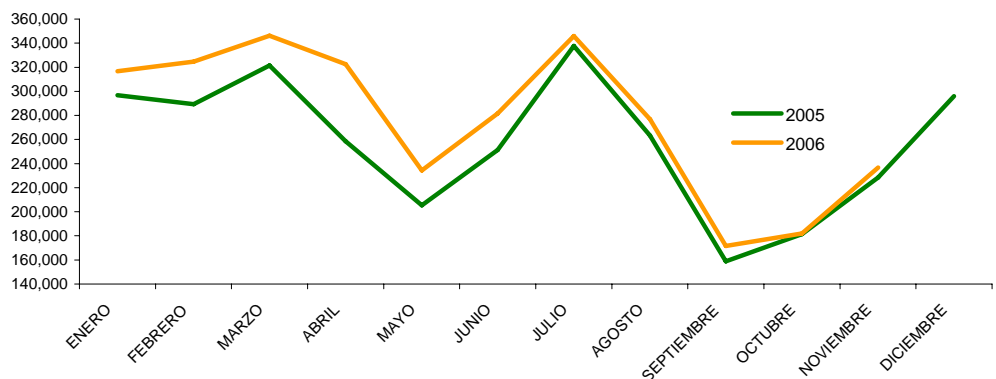

PRECIOS DEL CRUDO A FUTURO

Light Crude

05-Ene-07	56.31
08-Ene-07	56.09
09-Ene-07	55.64
10-Ene-07	54.02
11-Ene-07	51.88

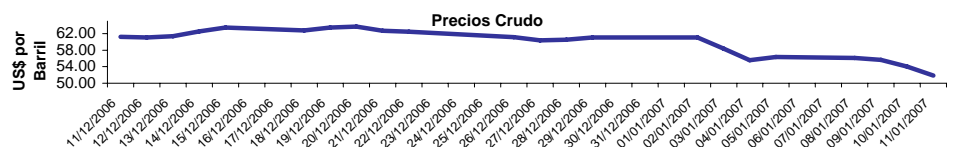

El material contenido en esta comunicación es para propósitos de información únicamente. El contenido ha sido obtenido de fuentes de información públicas y consideradas creíbles. Sin perjuicio de lo anterior, Cotisa no representa ni garantiza la exactitud de la misma, ni se compromete a actualizarla en caso de eventos futuros. Esta comunicación no constituye ninguna recomendación para tomar alguna decisión o acción de parte de los clientes. Ni Centro Financiero BHD ni ninguna de sus subsidiarias o afiliadas aceptan ningún reclamo por cualquier consecuencia basada u originada en el uso de la misma. Cotisa, c/ Luis F. Thomén esq. Av. Winston Churchill, Torre BHD, 5to piso. Tel: (809)243-3124/3121/3122, Fax: (809)243 3491, Santo Domingo, Rep. Dom. Para obtener información adicional o sugerencias contactar a Victoria Veloz, Ext: 3096., o al e-mail cotisa-info@bhd.com.do