

INFORMACIONES DE INTERES

Revisión tasas interés

-La tasa de interés para el trimestre del 17 de septiembre al 17 de diciembre de 2008 correspondientes al primer y segundo tramo de los Bonos Ordinarios de Industrias Nacionales será de TIPP **12.76%** + Margen fijo de **3.0%** = **15.76%**

-La tasa de interés para el trimestre del 22 de septiembre al 22 de diciembre de 2008 correspondiente al primer tramo de los Bonos Subordinados de Banco ADOPEM será de TIPP **12.76%** + Margen fijo de **3.50%** = **16.26%**

Confirman miembros de la Junta Monetaria

El presidente Leonel Fernández confirmó como miembros de la Junta Monetaria a Héctor Rizek, Ramón Núñez Ramírez, César Nicolás Penson, Miguel Feris Iglesias, Manuel George Hazhoury y Emilio de Luna Peguero, mediante el decreto 429-08

TASAS DE CAMBIO

Fecha	US Dólar	
	Venta	Compra
29-Ago-08	34.96	34.87
01-Sep-08	34.90	34.75
02-Sep-08	34.86	34.63
03-Sep-08	34.82	34.66
04-Sep-08	34.86	34.71

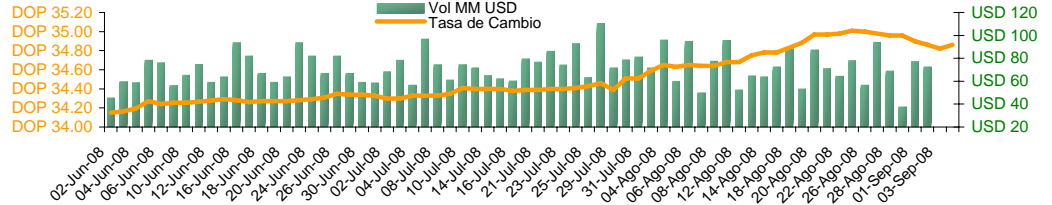

DEVALUACION

Fecha	Diaria	30 días	Año corrido	12 meses
29-Ago-08	0.00%	1.66%	2.32%	4.51%
01-Sep-08	-0.17%	1.66%	2.15%	5.85%
02-Sep-08	-0.11%	0.78%	2.03%	3.87%
03-Sep-08	-0.11%	0.49%	1.91%	3.75%
04-Sep-08	0.11%	0.61%	2.03%	3.71%

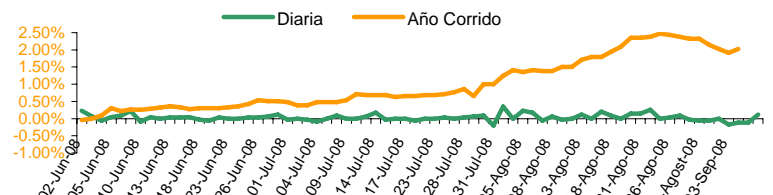

Nota: Valores en negativo = Revaluación.

TASA DE INTERES (%)

BCOS. MULTIPLES

	Pasiva		Activa	
	TIPP *	30 Días	Prom. Pond.	90 Días
28-Ago-08	13.42	8.83	24.36	22.25
29-Ago-08	11.70	8.48	23.54	22.29
01-Sep-08	11.62	8.62	25.30	23.92
02-Sep-08	12.07	11.11	24.77	22.05
03-Sep-08	11.76	10.52	22.36	20.30

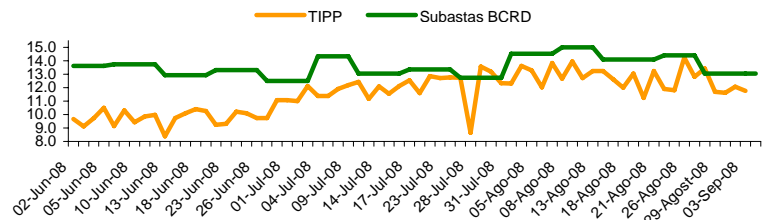

*Tasa de Interés Pasiva Promedio Ponderada de los Bancos Múltiples

RESULTADOS LETRAS DEL BANCO CENTRAL

03 Septiembre 08

Días al Vencimiento	Monto subasta		Ofertas		Valor Facial	Tasa de Rend.
	DOP		Recibidas	Adjudicadas	Adjudicado	Prom. Pond.
28	300	122,000,000	122,000,000		122,000,000	12.6429%
77	120	12,000,000	12,000,000		12,000,000	14.4001%
154	100	2,200,000	2,200,000		2,200,000	14.4001%
245	120	N/A	N/A		N/A	N/A
308	160	11,400,000	11,400,000		11,400,000	16.0001%
	800	147,600,000	147,600,000		147,600,000	13.0425%

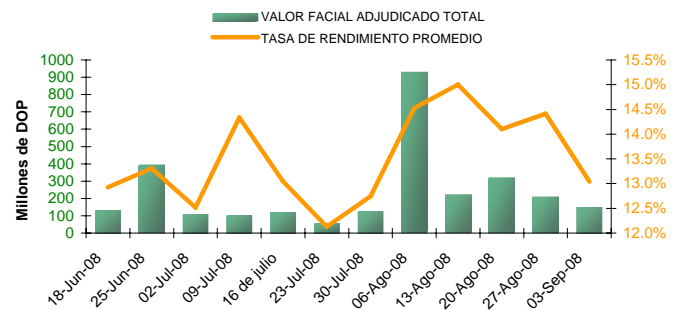

Plazos / Días al Vencimiento

Últimas semanas

	28	77	154	245	308
13-Ago-08	12.7496%	14.3999%	14.5551%	15.0000%	15.2517%
20-Ago-08	14.1038%	12.6324%	14.5072%	14.5000%	15.0000%
27-Ago-08	12.4806%	14.4702%	14.3665%	15.0001%	15.6446%
03-Sep-08	12.6429%	14.4001%	14.4001%	N/A	16.0001%

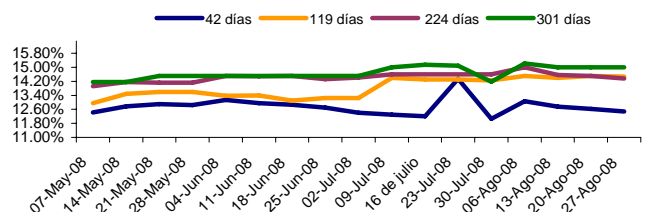

El material contenido en esta comunicación es para propósitos de información únicamente. El contenido ha sido obtenido de fuentes de información públicas y consideradas creíbles. Sin perjuicio de lo anterior, BHD Valores no representa ni garantiza la exactitud de la misma, ni se compromete a actualizarla en caso de eventos futuros. Esta comunicación no constituye ninguna recomendación para tomar alguna decisión o acción de parte de los clientes. Ni Centro Financiero BHD ni ninguna de sus subsidiarias o afiliadas aceptan ningún reclamo por cualquier consecuencia basada u originada en el uso de la misma. BHD Valores, Puesto de Bolsa c/ Luis F. Thomén esq. Av. Winston Churchill, Torre BHD, Sto piso. Tel: (809)243-3600, Fax: (809)243-3491, Santo Domingo, Rep. Dom. Para obtener información adicional o sugerencias contactar a Victoria Veloz, Ext: 3096., o al e-mail info@bhdvalores.com.do

	LIBOR		FED	
	3 meses	6 meses	1 año	Efectiva
29-Ago-08	2.81	3.12	3.21	1.94
01-Sep-08	2.81	3.12	3.21	1.96
02-Sep-08	2.81	3.11	3.20	2.01
03-Sep-08	2.81	3.12	3.21	2.01
04-Sep-08	2.81	3.11	3.18	2.01

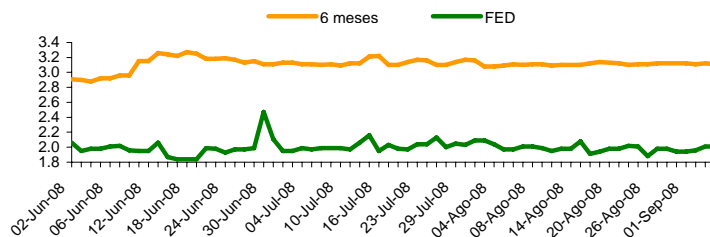

PRECIO BONOS SOBERANOS (DOMREP)

	DOMREP 9.5 <u>2011</u>	DOMREP 9.04 <u>2018</u>
29-Ago-08	105.00	107.00
01-Sep-08	105.00	107.00
02-Sep-08	105.00	107.00
03-Sep-08	105.00	106.50
04-Sep-08	105.00	106.00

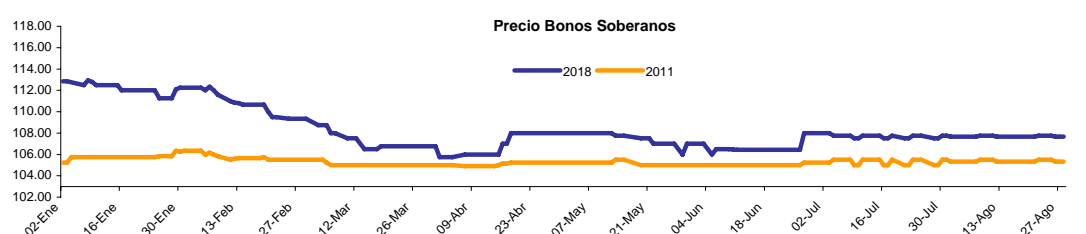

*Precio ofrecido indicativo.

BOLSAS MUNDIALES

País	Fecha				
	29-Ago-08	01-Sep-08	02-Sep-08	03-Sep-08	04-Sep-08
GERMANY	6410.30	6507.20	6450.76	6399.06	6169.70
<i>DAX</i>	2.16%	-0.26%	0.63%	-0.80%	-3.58%
SAO PAULO	55680.41	55162.14	54000.81	53527.01	51408.54
<i>BOVESPA</i>	-1.96%	-0.93%	-2.11%	-0.88%	-3.96%
DOW JONES	11543.55	11543.55	11451.54	11532.88	11188.23
<i>IND. AVG</i>	2.49%	0.00%	-0.80%	0.71%	-2.99%
NASDAQ	2367.52	2367.52	2326.47	2333.73	2259.04
<i>STOCK COMP.</i>	0.29%	0.00%	-1.73%	0.31%	-3.20%

GENERACION TOTAL DE ENERGIA R.D. (Valores en GWh)

	<u>2007</u>	<u>2008</u>	Variación %
ENERO	824.0	900.0	9.22%
FEBRERO	792.0	895.0	13.01%
MARZO	883.0	955.0	8.15%
ABRIL	888.0	965.0	8.67%
MAYO	956.0	1,088.0	13.81%
JUNIO	943.0	983.0	4.24%
JULIO	1,044.0	1,060.0	1.53%
AGOSTO	1,033.0		
SEPTIEMBRE	999.0		
OCTUBRE	972.0		
NOVIEMBRE	940.0		
DICIEMBRE	936.0		

TASA DE CAMBIO INTERNACIONAL

	USD/EUR	JPY/USD	JPY/EUR	USD/LBR	CHF/USD
29-Ago-08	1.4630	107.78	157.68	1.803	1.098
01-Sep-08	1.4512	108.84	156.72	1.776	1.108
02-Sep-08	1.4466	108.34	156.41	1.776	1.108
03-Sep-08	1.4453	108.22	156.41	1.776	1.109
04-Sep-08	1.4257	106.34	151.61	1.760	1.115

RESERVAS INTERNACIONALES NETAS

En millones de USD



TABLA DE EMISIONES

Emisor	Vencimiento	Revisión de Tasa	Tasa	Tipo de Interes
Banco ADOPEM	22 dic. 2011	Sep-Dic 08	16.26%*	Variable
	23 Jul. 2012	Jul-Oct 08	13.06%	Variable
	25 Feb. 2013	Ago-Nov 08	15.44%	Variable
BHD Valores	22 Oct. 2008	n/a	9.50%	Fija
	30 ene. 2009	n/a	10.50%	Fija
	16 Feb. 2009	n/a	10.50%	Fija
AES Andres, B.V.	26 Mar. 2009	n/a	7.75%	Fija
	5 Jun. 2009	n/a	7.25%	Fija
	24 Dic. 2009	n/a	6.00%	Fija
INCA	17 Mar. 2015	Sep-Dic 08	15.76%**	Variable
CND	10 Abr. 2013	n/a	15.00%	Fija
	10 Abr. 2013	Abr-Oct 08	9.16%	Variable

*Adopem, nueva tasa será a partir del 22 Sep.

**Inca, nueva tasa será a partir del 17 Sep.

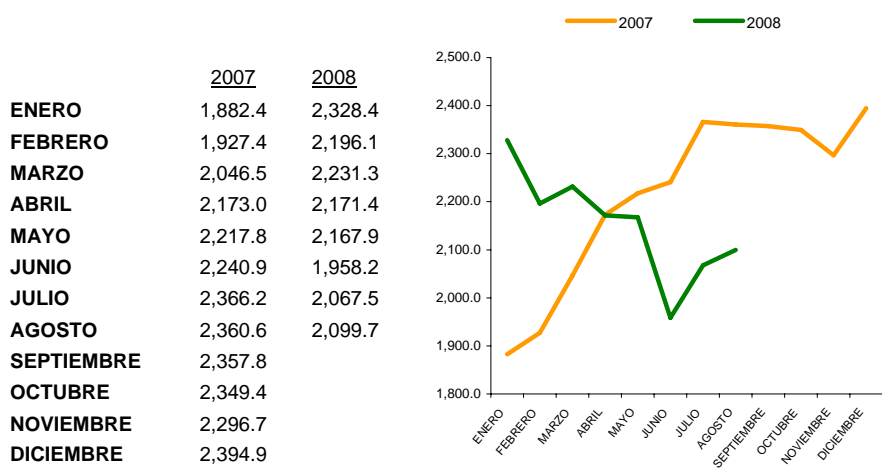
El material contenido en esta comunicación es para propósitos de información únicamente. El contenido ha sido obtenido de fuentes de información públicas y consideradas creíbles. Sin perjuicio de lo anterior, BHD Valores no representa ni garantiza la exactitud de la misma, ni se compromete a actualizarla en caso de eventos futuros. Esta comunicación no constituye ninguna recomendación para tomar alguna decisión o acción de parte de los clientes. Ni Centro Financiero BHD ni ninguna de sus subsidiarias o afiliadas aceptan ningún reclamo por cualquier consecuencia basada u originada en el uso de la misma. BHD Valores Puesto de Bolsa, c/ Luis F. Thomén esq. Av. Winston Churchill, Torre BHD, 5to piso. Tel: (809)243-3600, Fax: (809)243-3491, Santo Domingo, Rep. Dom. Para obtener información adicional o sugerencias contactar a Victoria Veloz, Ext: 3096., o al e-mail info@bhdvalores.com.do

COMBUSTIBLE

Fecha	Gasolina Premium	Gasolina Regular	Gasoil
13-Ago	194.60	185.50	176.60
16-Ago	194.10	184.20	170.90
22-Ago	194.10	184.20	170.90
29-Ago	192.80	183.10	169.30
05-Sep	196.70	186.70	171.10

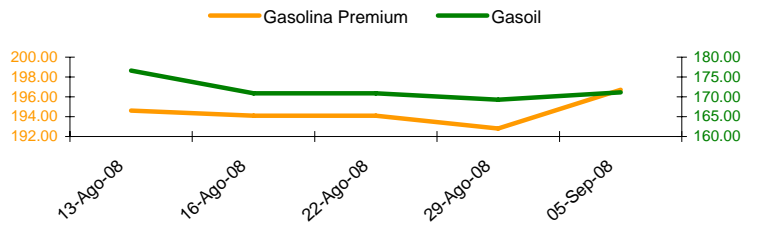

TASA ACUMULADA DE INFLACION

	2007	2008	Mensual 08
ENERO	0.93%	1.09%	1.09%
FEBRERO	1.24%	1.06%	-0.03%
MARZO	2.04%	2.79%	1.71%
ABRIL	2.87%	4.72%	1.88%
MAYO	3.96%	5.07%	0.33%
JUNIO	4.38%	7.57%	2.38%
JULIO	4.65%	9.31%	1.62%
AGOSTO	3.98%		
SEPTIEMBRE	5.25%		
OCTUBRE	5.75%		
NOVIEMBRE	7.65%		
DICIEMBRE	8.88%		

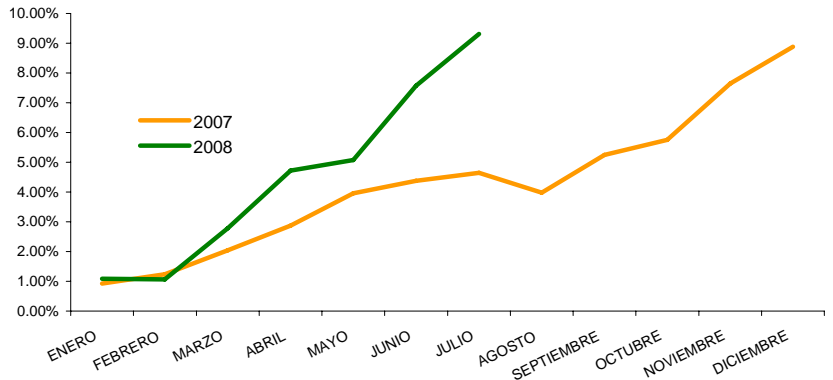

FONDOS CARTERA DE INVERSIONES AFP

2008

Patrimonio de Fondos de Pensiones

En millones de DOP

JULIO	54,916.35
AGOSTO	
SEPTIEMBRE	
OCTUBRE	
NOVIEMBRE	
DICIEMBRE	

Patrimonio de los Fondos de Pensiones (Incluye BCRD)

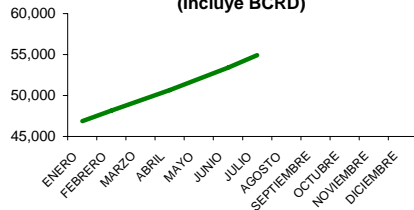

Composición Cartera Inversiones AFPs a Jun.08

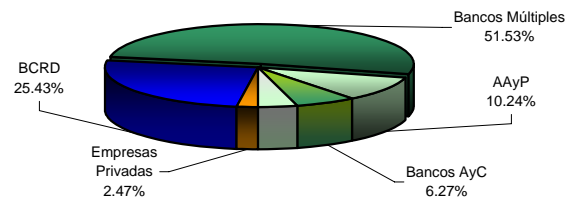

NUMERO DE TURISTAS MENSUALES

	2007	2008
ENERO	334,544	353,236
FEBRERO	329,979	372,002
MARZO	367,399	389,075
ABRIL	307,914	315,721
MAYO	225,320	247,357
JUNIO	273,120	281,338
JULIO	334,473	327,227
AGOSTO	283,183	
SEPTIEMBRE	178,446	
OCTUBRE	196,283	
NOVIEMBRE	245,013	
DICIEMBRE	322,700	

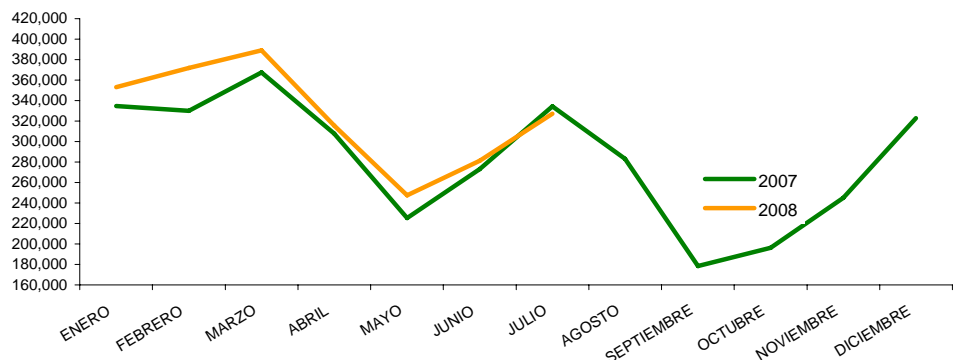

PRECIOS DEL CRUDO A FUTURO

Light Crude

29-Ago-08	115.46
01-Sep-08	115.46
02-Sep-08	109.71
03-Sep-08	109.35
04-Sep-08	107.89

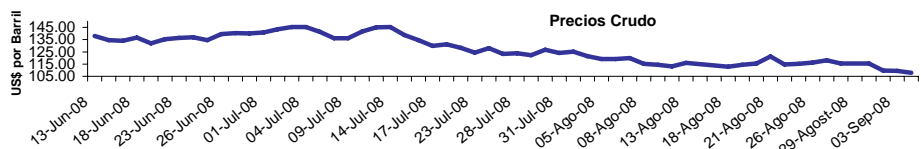

El material contenido en esta comunicación es para propósitos de información únicamente. El contenido ha sido obtenido de fuentes de información públicas y consideradas creíbles. Sin perjuicio de lo anterior, BHD Valores no representa ni garantiza la exactitud de la misma, ni se compromete a actualizarla en caso de eventos futuros. Esta comunicación no constituye ninguna recomendación para tomar alguna decisión o acción de parte de los clientes. Ni Centro Financiero BHD ni ninguna de sus subsidiarias o afiliadas aceptan ningún reclamo por cualquier consecuencia basada u originada en el uso de la misma. BHD Valores Puesto de Bolsa, c/ Luis F. Thomén esq. Av. Winston Churchill, Torre BHD, 5to piso. Tel: (809)243-3600, Fax: (809)243-3491, Santo Domingo, Rep. Dom. Para obtener información adicional o sugerencias contactar a Victoria Veloz, Ext: 3096 o al e-mail info@bhdvalores.com.do